



STRELNIKOV INTERIORS

Дизайн-бюро интерьеров

ДИЗАЙН-ПРОЕКТ ИНТЕРЬЕРА АДМИНИСТРАТИВНО-ОФИСНЫХ ПОМЕЩЕНИЙ,
А ТАКЖЕ ПОМЕЩЕНИЙ ОБЩЕГО ПОЛЬЗОВАНИЯ В ЗДАНИИ АО «НИИЭТ»

5 ЭТАЖ

г. Воронеж, ул. Старых Большевиков, д. 5

РОССИЯ, Г. ВОРОНЕЖ, УЛ. КОЛЬЦОВСКАЯ, 34
WWW.ASTRELNIKOV.RU, INFO@ASTRELNIKOV.RU

12/2023



STRELNIKOV INTERIORS

Дизайн-бюро интерьеров

ПОМЕЩЕНИЕ №504а

5 ЭТАЖ

Дизайн-проект интерьера административно-офисных помещений, а также помещений общего пользования, общей площадью 3950 кв.м, в здании АО «НИИЭТ».

г. Воронеж, ул. Старых Большевиков, д.5
www.astrelnikov.ru, info@astrelnikov.ru, 8-920-229-36-61





STRELNIKOV INTERIORS

Дизайн-бюро интерьеров

ПОМЕЩЕНИЕ №504а

5 ЭТАЖ

Дизайн-проект интерьера административно-офисных помещений, а также помещений общего пользования, общей площадью 3950 кв.м, в здании АО «НИИЭТ».

г. Воронеж, ул. Старых Большевиков, д.5
www.astrelnikov.ru, info@astrelnikov.ru, 8-920-229-36-61





STRELNIKOV INTERIORS

Дизайн-бюро интерьеров

ПОМЕЩЕНИЕ №504а

5 ЭТАЖ

Дизайн-проект интерьера административно-офисных помещений, а также помещений общего пользования, общей площадью 3950 кв.м, в здании АО «НИИЭТ».

г. Воронеж, ул. Старых Большевиков, д.5
www.astrelnikov.ru, info@astrelnikov.ru, 8-920-229-36-61





STRELNIKOV INTERIORS

Дизайн-бюро интерьеров

ПОМЕЩЕНИЕ №504а. ПЕРЕГОВОРНАЯ.

5 ЭТАЖ

Дизайн-проект интерьера административно-офисных помещений, а также помещений общего пользования, общей площадью 3950 кв.м, в здании АО «НИИЭТ».

г. Воронеж, ул. Старых Большевиков, д.5
www.astrelnikov.ru, info@astrelnikov.ru, 8-920-229-36-61





STRELNIKOV INTERIORS

Дизайн-бюро интерьеров

ПОМЕЩЕНИЕ №504а. ПЕРЕГОВОРНАЯ.

5 ЭТАЖ

Дизайн-проект интерьера административно-офисных помещений, а также помещений общего пользования, общей площадью 3950 кв.м, в здании АО «НИИЭТ».

г. Воронеж, ул. Старых Большевиков, д.5
www.astrelnikov.ru, info@astrelnikov.ru, 8-920-229-36-61





STRELNIKOV INTERIORS

Дизайн-бюро интерьеров

ПОМЕЩЕНИЕ №504а. ПЕРЕГОВОРНАЯ.

5 ЭТАЖ

Дизайн-проект интерьера административно-офисных помещений, а также помещений общего пользования, общей площадью 3950 кв.м, в здании АО «НИИЭТ».

г. Воронеж, ул. Старых Большевиков, д.5
www.astrelnikov.ru, info@astrelnikov.ru, 8-920-229-36-61





ПОМЕЩЕНИЕ №505

5 ЭТАЖ

Дизайн-проект интерьера административно-офисных помещений, а также помещений общего пользования, общей площадью 3950 кв.м, в здании АО «НИИЭТ». г. Воронеж, ул. Старых Большевиков, д.5
www.astrelnikov.ru, info@astrelnikov.ru, 8-920-229-36-61

STRELNIKOV INTERIORS

Дизайн-бюро интерьеров





ПОМЕЩЕНИЕ №505

5 ЭТАЖ

Дизайн-проект интерьера административно-офисных помещений, а также помещений общего пользования, общей площадью 3950 кв.м, в здании АО «НИИЭТ». г. Воронеж, ул. Старых Большевиков, д.5
www.astrelnikov.ru, info@astrelnikov.ru, 8-920-229-36-61

STRELNIKOV INTERIORS

Дизайн-бюро интерьеров





STRELNIKOV INTERIORS

Дизайн-бюро интерьеров

ПОМЕЩЕНИЕ №505

5 ЭТАЖ

Дизайн-проект интерьера административно-офисных помещений, а также помещений общего пользования, общей площадью 3950 кв.м, в здании АО «НИИЭТ».
г. Воронеж, ул. Старых Большевиков, д.5
www.astrelnikov.ru, info@astrelnikov.ru, 8-920-229-36-61





STRELNIKOV INTERIORS

Дизайн-бюро интерьеров

ПОМЕЩЕНИЕ №505

5 ЭТАЖ

Дизайн-проект интерьера административно-офисных помещений, а также помещений общего пользования, общей площадью 3950 кв.м, в здании АО «НИИЭТ».

г. Воронеж, ул. Старых Большевиков, д.5
www.astrelnikov.ru, info@astrelnikov.ru, 8-920-229-36-61





STRELNIKOV INTERIORS

Дизайн-бюро интерьеров

ПОМЕЩЕНИЕ №505

5 ЭТАЖ

Дизайн-проект интерьера административно-офисных помещений, а также помещений общего пользования, общей площадью 3950 кв.м, в здании АО «НИИЭТ».

г. Воронеж, ул. Старых Большевиков, д.5
www.astrelnikov.ru, info@astrelnikov.ru, 8-920-229-36-61





STRELNIKOV INTERIORS

Дизайн-бюро интерьеров

ПОМЕЩЕНИЕ №506

5 ЭТАЖ

Дизайн-проект интерьера административно-офисных помещений, а также помещений общего пользования, общей площадью 3950 кв.м, в здании АО «НИИЭТ».

г. Воронеж, ул. Старых Большевиков, д.5
www.astrelnikov.ru, info@astrelnikov.ru, 8-920-229-36-61





STRELNIKOV INTERIORS

Дизайн-бюро интерьеров

ПОМЕЩЕНИЕ №506

5 ЭТАЖ

Дизайн-проект интерьера административно-офисных помещений, а также помещений общего пользования, общей площадью 3950 кв.м, в здании АО «НИИЭТ».

г. Воронеж, ул. Старых Большевиков, д.5
www.astrelnikov.ru, info@astrelnikov.ru, 8-920-229-36-61





STRELNIKOV INTERIORS

Дизайн-бюро интерьеров

ПОМЕЩЕНИЕ №506

5 ЭТАЖ

Дизайн-проект интерьера административно-офисных помещений, а также помещений общего пользования, общей площадью 3950 кв.м, в здании АО «НИИЭТ».

г. Воронеж, ул. Старых Большевиков, д.5
www.astrelnikov.ru, info@astrelnikov.ru, 8-920-229-36-61





STRELNIKOV INTERIORS

Дизайн-бюро интерьеров

ПОМЕЩЕНИЕ №506

5 ЭТАЖ



Дизайн-проект интерьера административно-офисных помещений, а также помещений общего пользования, общей площадью 3950 кв.м, в здании АО «НИИЭТ».

г. Воронеж, ул. Старых Большевиков, д.5
www.astrelnikov.ru, info@astrelnikov.ru, 8-920-229-36-61



ПОМЕЩЕНИЕ №507

5 ЭТАЖ

Дизайн-проект интерьера административно-офисных помещений, а также помещений общего пользования, общей площадью 3950 кв.м, в здании АО «НИИЭТ». г. Воронеж, ул. Старых Большевиков, д.5
www.astrelnikov.ru, info@astrelnikov.ru, 8-920-229-36-61

STRELNIKOV INTERIORS

Дизайн-бюро интерьеров





ПОМЕЩЕНИЕ №507

5 ЭТАЖ

Дизайн-проект интерьера административно-офисных помещений, а также помещений общего пользования, общей площадью 3950 кв.м, в здании АО «НИИЭТ». г. Воронеж, ул. Старых Большевиков, д.5
www.astrelnikov.ru, info@astrelnikov.ru, 8-920-229-36-61

STRELNIKOV INTERIORS

Дизайн-бюро интерьеров





ПОМЕЩЕНИЕ №507

5 ЭТАЖ

Дизайн-проект интерьера административно-офисных помещений, а также помещений общего пользования, общей площадью 3950 кв.м, в здании АО «НИИЭТ». г. Воронеж, ул. Старых Большевиков, д.5
www.astrelnikov.ru, info@astrelnikov.ru, 8-920-229-36-61

STRELNIKOV INTERIORS

Дизайн-бюро интерьеров





STRELNIKOV INTERIORS

Дизайн-бюро интерьеров

ПОМЕЩЕНИЕ №507

5 ЭТАЖ

Дизайн-проект интерьера административно-офисных помещений, а также помещений общего пользования, общей площадью 3950 кв.м, в здании АО «НИИЭТ».

г. Воронеж, ул. Старых Большевиков, д.5
www.astrelnikov.ru, info@astrelnikov.ru, 8-920-229-36-61





STRELNIKOV INTERIORS

Дизайн-бюро интерьеров

ПОМЕЩЕНИЕ №507

5 ЭТАЖ



Дизайн-проект интерьера административно-офисных помещений, а также помещений общего пользования, общей площадью 3950 кв.м, в здании АО «НИИЭТ».

г. Воронеж, ул. Старых Большевиков, д.5
www.astrelnikov.ru, info@astrelnikov.ru, 8-920-229-36-61



STRELNIKOV INTERIORS

Дизайн-бюро интерьеров

ПОМЕЩЕНИЕ №508

5 ЭТАЖ

Дизайн-проект интерьера административно-офисных помещений, а также помещений общего пользования, общей площадью 3950 кв.м, в здании АО «НИИЭТ».

г. Воронеж, ул. Старых Большевиков, д.5
www.astrelnikov.ru, info@astrelnikov.ru, 8-920-229-36-61





STRELNIKOV INTERIORS

Дизайн-бюро интерьеров

ПОМЕЩЕНИЕ №508

5 ЭТАЖ



Дизайн-проект интерьера административно-офисных помещений, а также помещений общего пользования, общей площадью 3950 кв.м, в здании АО «НИИЭТ».

г. Воронеж, ул. Старых Большевиков, д.5
www.astrelnikov.ru, info@astrelnikov.ru, 8-920-229-36-61



STRELNIKOV INTERIORS

Дизайн-бюро интерьеров

ПОМЕЩЕНИЕ №508

5 ЭТАЖ



Дизайн-проект интерьера административно-офисных помещений, а также помещений общего пользования, общей площадью 3950 кв.м, в здании АО «НИИЭТ».

г. Воронеж, ул. Старых Большевиков, д.5
www.astrelnikov.ru, info@astrelnikov.ru, 8-920-229-36-61



STRELNIKOV INTERIORS

Дизайн-бюро интерьеров

ПОМЕЩЕНИЕ №508

5 ЭТАЖ

Дизайн-проект интерьера административно-офисных помещений, а также помещений общего пользования, общей площадью 3950 кв.м, в здании АО «НИИЭТ».

г. Воронеж, ул. Старых Большевиков, д.5
www.astrelnikov.ru, info@astrelnikov.ru, 8-920-229-36-61





STRELNIKOV INTERIORS

Дизайн-бюро интерьеров

ПОМЕЩЕНИЕ №508

5 ЭТАЖ

Дизайн-проект интерьера административно-офисных помещений, а также помещений общего пользования, общей площадью 3950 кв.м, в здании АО «НИИЭТ».

г. Воронеж, ул. Старых Большевиков, д.5
www.astrelnikov.ru, info@astrelnikov.ru, 8-920-229-36-61





ПОМЕЩЕНИЕ №509

5 ЭТАЖ

Дизайн-проект интерьера административно-офисных помещений, а также помещений общего пользования, общей площадью 3950 кв.м, в здании АО «НИИЭТ». г. Воронеж, ул. Старых Большевиков, д.5
www.astrelnikov.ru, info@astrelnikov.ru, 8-920-229-36-61

STRELNIKOV INTERIORS

Дизайн-бюро интерьеров





STRELNIKOV INTERIORS

Дизайн-бюро интерьеров

ПОМЕЩЕНИЕ №509

5 ЭТАЖ

Дизайн-проект интерьера административно-офисных помещений, а также помещений общего пользования, общей площадью 3950 кв.м, в здании АО «НИИЭТ».

г. Воронеж, ул. Старых Большевиков, д.5
www.astrelnikov.ru, info@astrelnikov.ru, 8-920-229-36-61





ПОМЕЩЕНИЕ №509

5 ЭТАЖ

Дизайн-проект интерьера административно-офисных помещений, а также помещений общего пользования, общей площадью 3950 кв.м, в здании АО «НИИЭТ». г. Воронеж, ул. Старых Большевиков, д.5
www.astrelnikov.ru, info@astrelnikov.ru, 8-920-229-36-61

STRELNIKOV INTERIORS

Дизайн-бюро интерьеров





ПОМЕЩЕНИЕ №509

5 ЭТАЖ

Дизайн-проект интерьера административно-офисных помещений, а также помещений общего пользования, общей площадью 3950 кв.м, в здании АО «НИИЭТ». г. Воронеж, ул. Старых Большевиков, д.5
www.astrelnikov.ru, info@astrelnikov.ru, 8-920-229-36-61

STRELNIKOV INTERIORS

Дизайн-бюро интерьеров





STRELNIKOV INTERIORS

Дизайн-бюро интерьеров

ПОМЕЩЕНИЕ №510

5 ЭТАЖ



Дизайн-проект интерьера административно-офисных помещений, а также помещений общего пользования, общей площадью 3950 кв.м, в здании АО «НИИЭТ».

г. Воронеж, ул. Старых Большевиков, д.5
www.astrelnikov.ru, info@astrelnikov.ru, 8-920-229-36-61



STRELNIKOV INTERIORS

Дизайн-бюро интерьеров

ПОМЕЩЕНИЕ №510

5 ЭТАЖ

Дизайн-проект интерьера административно-офисных помещений, а также помещений общего пользования, общей площадью 3950 кв.м, в здании АО «НИИЭТ».

г. Воронеж, ул. Старых Большевиков, д.5
www.astrelnikov.ru, info@astrelnikov.ru, 8-920-229-36-61





STRELNIKOV INTERIORS

Дизайн-бюро интерьеров

ПОМЕЩЕНИЕ №510

5 ЭТАЖ

Дизайн-проект интерьера административно-офисных помещений, а также помещений общего пользования, общей площадью 3950 кв.м, в здании АО «НИИЭТ».

г. Воронеж, ул. Старых Большевиков, д.5
www.astrelnikov.ru, info@astrelnikov.ru, 8-920-229-36-61





STRELNIKOV INTERIORS

Дизайн-бюро интерьеров

ПОМЕЩЕНИЕ №510

5 ЭТАЖ

Дизайн-проект интерьера административно-офисных помещений, а также помещений общего пользования, общей площадью 3950 кв.м, в здании АО «НИИЭТ».

г. Воронеж, ул. Старых Большевиков, д.5
www.astrelnikov.ru, info@astrelnikov.ru, 8-920-229-36-61





STRELNIKOV INTERIORS

Дизайн-бюро интерьеров

ПОМЕЩЕНИЕ №510

5 ЭТАЖ

Дизайн-проект интерьера административно-офисных помещений, а также помещений общего пользования, общей площадью 3950 кв.м, в здании АО «НИИЭТ».

г. Воронеж, ул. Старых Большевиков, д.5
www.astrelnikov.ru, info@astrelnikov.ru, 8-920-229-36-61





STRELNIKOV INTERIORS

Дизайн-бюро интерьеров

КОРИДОР

5 ЭТАЖ



Дизайн-проект интерьера административно-офисных помещений, а также помещений общего пользования, общей площадью 3950 кв.м, в здании АО «НИИЭТ».

г. Воронеж, ул. Старых Большевиков, д.5
www.astrelnikov.ru, info@astrelnikov.ru, 8-920-229-36-61



STRELNIKOV INTERIORS

Дизайн-бюро интерьеров

КОРИДОР

5 ЭТАЖ



Дизайн-проект интерьера административно-офисных помещений, а также помещений общего пользования, общей площадью 3950 кв.м, в здании АО «НИИЭТ».

г. Воронеж, ул. Старых Большевиков, д.5

www.astrelnikov.ru, info@astrelnikov.ru, 8-920-229-36-61



STRELNIKOV INTERIORS

Дизайн-бюро интерьеров

КОРИДОР

5 ЭТАЖ

Дизайн-проект интерьера административно-офисных помещений, а также помещений общего пользования, общей площадью 3950 кв.м, в здании АО «НИИЭТ».

г. Воронеж, ул. Старых Большевиков, д.5
www.astrelnikov.ru, info@astrelnikov.ru, 8-920-229-36-61





STRELNIKOV INTERIORS

Дизайн-бюро интерьеров

КОРИДОР

5 ЭТАЖ





STRELNIKOV INTERIORS

Дизайн-бюро интерьеров

КОРИДОР

5 ЭТАЖ



Дизайн-проект интерьера административно-офисных помещений, а также помещений общего пользования, общей площадью 3950 кв.м, в здании АО «НИИЭТ».

г. Воронеж, ул. Старых Большевиков, д.5
www.astrelnikov.ru, info@astrelnikov.ru, 8-920-229-36-61



STRELNIKOV INTERIORS

Дизайн-бюро интерьеров

КОРИДОР

5 ЭТАЖ



Дизайн-проект интерьера административно-офисных помещений, а также помещений общего пользования, общей площадью 3950 кв.м, в здании АО «НИИЭТ».

г. Воронеж, ул. Старых Большевиков, д.5

www.astrelnikov.ru, info@astrelnikov.ru, 8-920-229-36-61



САМУЗЕЛ
5 ЭТАЖ

Дизайн-проект интерьера административно-офисных помещений, а также помещений общего пользования, общей площадью 3950 кв.м, в здании АО «НИИЭТ». г. Воронеж, ул. Старых Большевиков, д.5
www.astrelnikov.ru, info@astrelnikov.ru, 8-920-229-36-61

STRELNIKOV INTERIORS
Дизайн-бюро интерьеров





STRELNIKOV INTERIORS

Дизайн-бюро интерьеров

САМУЗЕЛ

5 ЭТАЖ



Дизайн-проект интерьера административно-офисных помещений, а также помещений общего пользования, общей площадью 3950 кв.м, в здании АО «НИИЭТ».

г. Воронеж, ул. Старых Большевиков, д.5

www.astrelnikov.ru, info@astrelnikov.ru, 8-920-229-36-61



STRELNIKOV INTERIORS

Дизайн-бюро интерьеров

САМУЗЕЛ

5 ЭТАЖ

Дизайн-проект интерьера административно-офисных помещений, а также помещений общего пользования, общей площадью 3950 кв.м, в здании АО «НИИЭТ».

г. Воронеж, ул. Старых Большевиков, д.5
www.astrelnikov.ru, info@astrelnikov.ru, 8-920-229-36-61





STRELNIKOV INTERIORS

Дизайн-бюро интерьеров

САМУЗЕЛ

5 ЭТАЖ

Дизайн-проект интерьера административно-офисных помещений, а также помещений общего пользования, общей площадью 3950 кв.м, в здании АО «НИИЭТ».

г. Воронеж, ул. Старых Большевиков, д.5
www.astrelnikov.ru, info@astrelnikov.ru, 8-920-229-36-61



Ведомость рабочих чертежей			Ведомость рабочих чертежей		
Лист	Наименование	Примечание	Лист	Наименование	Примечание
1	Ведомость рабочих чертежей		15	План отделки помещений. М 1/100	
2	Обмерный план. М 1/90		16	Развертки стен санузлов. Лист 1. М 1/40	
3	План демонтажа 1/100		17	Развертки стен Кабинет профкома 504а Лист 2. М 1/40	
4	План монтажа перегородок с маркировкой дверей. М 1/100		18	Развертки стен Помещение 504 переговорная М 1/40	
5	Сантехническое оборудование. Лист 1. М 1/20		19	Развертки стен Помещение 506 М 1/50	
6	Спецификация сантехнического оборудования		20	Развертки стен Помещение 508 М 1/50	
7	План после перепланировки. М 1/90		21	Развертки стен Помещение 510/1 М 1/70	
8	План расстановки мебели. М 1/100		22	Развертки стен Помещение 510/2 М 1/70	
8.1	3D виды расстановки мебели. Лист 1		23	Развертки стен Помещение 509 М 1/50	
8.2	3D виды расстановки мебели Лист 2		24	Развертки стен Помещение 507 М 1/50	
9	План напольных покрытий. М 1/100		25	Развертки стен Помещение 505 М 1/50	
10	План потолка. М 1/100		26	Развертки стен коридора М 1/70	
11	План привязки осветительных приборов. М 1/90		27	Спецификация отделочных материалов	
12	Спецификация осветительных приборов М 1/60		28	Спецификация осветительных приборов	
13	План привязки светильников, выключателей и розеток. М 1/90		29	Спецификация мебели. Лист 1	
14	План привязки выключателей и розеток. М 1/90				



НИИЭТ
Стадия ДП

Ведомость рабочих чертежей

Р. группы	Стрельников А.В.	05.2023
Дизайнер		Лист 1
Чертил		Листов 29

Экспликация помещений по заданным...

№	Наименование	Площадь, кв.м.
1	Помещение №1	21.40
2	Помещение №2	67.63
3	Помещение №3	4.40
4	Помещение №4	3.03
5	Помещение №5	4.87
6	Помещение №6	3.33
7	Помещение №7	54.51
8	Помещение №8	22.81
9	Помещение №9	33.32
10	Помещение №10	43.94
11	Помещение №11	15.72
12	Помещение №12	6.09
13	Помещение №13	34.07
14	Помещение №14	19.54
15	Помещение №15	14.99
16	Помещение №16	16.18
17	Помещение №17	19.05
18	Помещение №18	12.64
19	Помещение №19	8.75
21	Помещение №20	5.62
		411.90

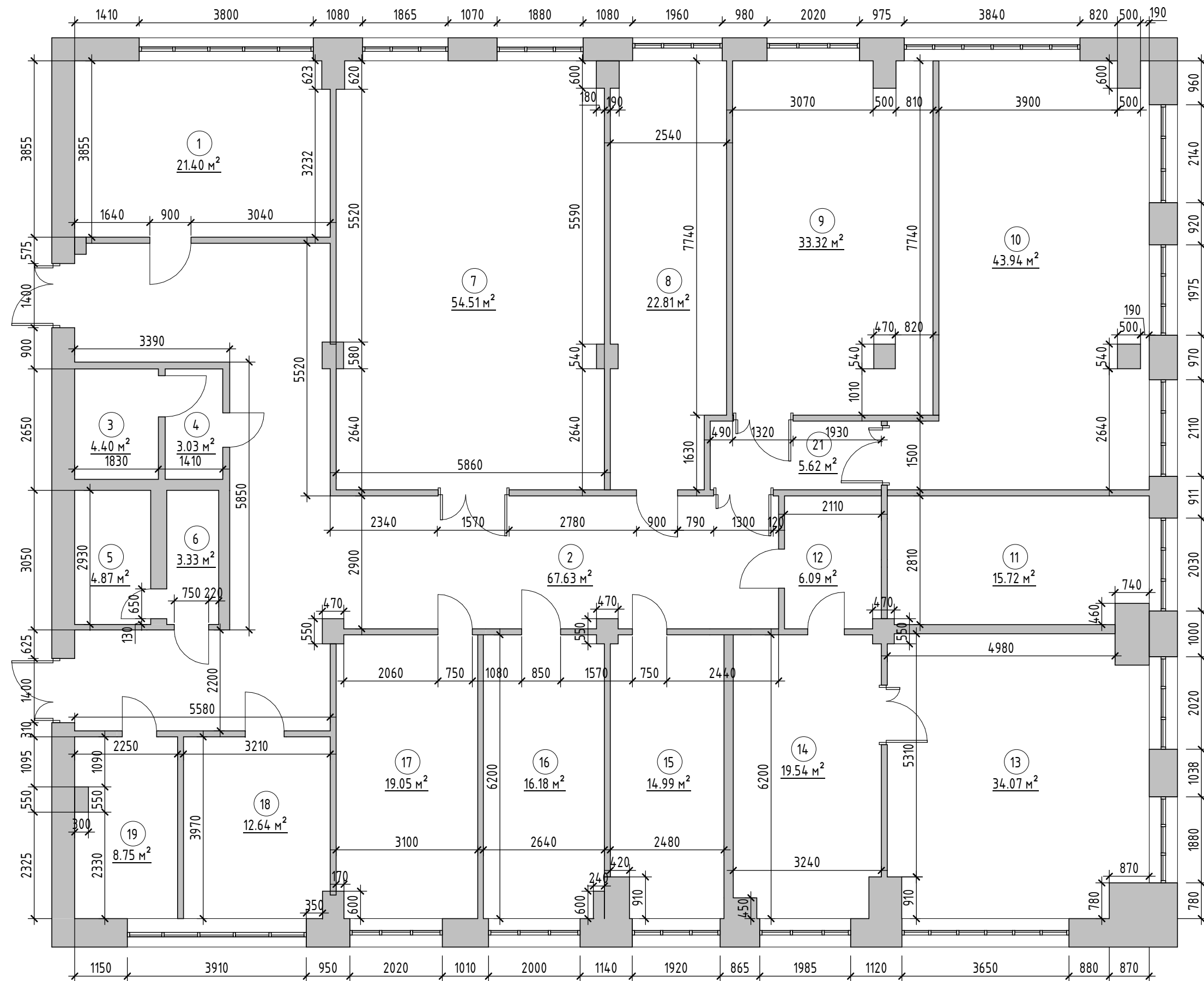

Условные обозначения:

101 - Марка обозначения помещений
10 м²

■ - Существующие стены из блока

⊘ - Существующие проемы

Примечания:

1. За отметку 0.000 принята отметка чистого пола проектируемых помещений
2. Высота помещения 3100 мм
3. Высота окон указана от уровня чистого пола
4. Размеры указаны в миллиметрах
5. Размеры даны по проектным чертежам
6. Размеры уточнять по месту



НИИЭТ

Обмерный план. М 1/90

Р. группы	Стрельников А.В.	08.2023
Дизайнер		Лист 2
Чертил		Листов 29

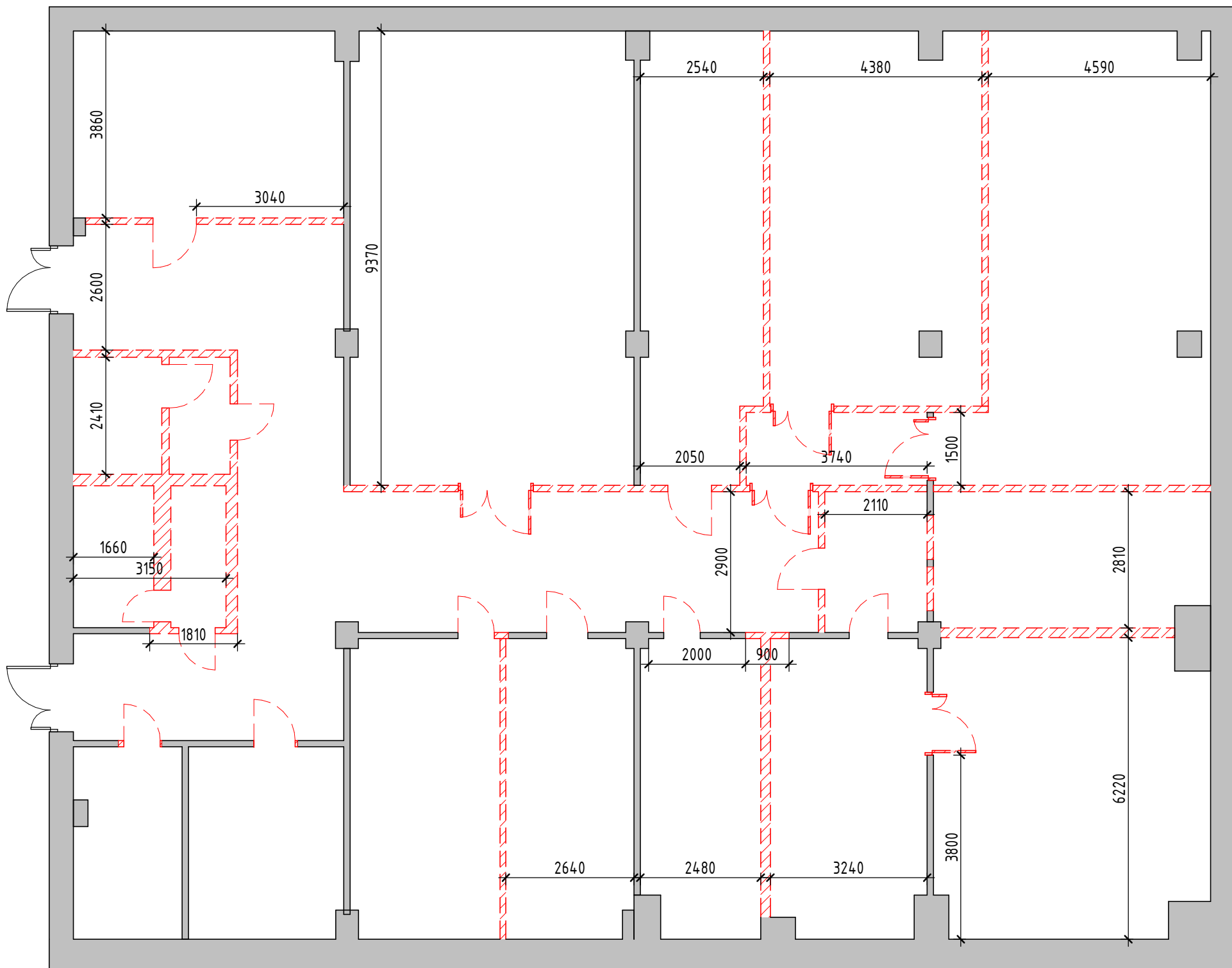

Экспликация помещений		
№	Наименование	Площадь, кв.м
1	Коридор	46.30
2	Коридор	14.71
3	Санузел	2.51
4	Санузел	1.26
5	Санузел	1.27
6	Помещение №505	38.90
7	Помещение №507	57.05
8	Помещение №509	57.65
9	Помещение №510/1	61.22
10	Помещение №508	35.55
11	Помещение №506	35.90
12	Помещение 504 переговорная	12.55
13	Кабинет профкома 504а	8.68
14	Помещение №510/2	41.83
		415.41

Условные обозначения:

- Существующие стены и конструкции
- Демонтируемые стены и конструкции

Примечания:

1. За отметку 0.00 принята отметка чистого пола проектируемых помещений.
2. Высота потолков 3100 мм.
3. Размеры даны в миллиметрах.
4. Фактические размеры могут несущественно отличаться. Проверить по месту.

	НИИЭТ		План демонтажа 1/100	Р. группы	Стрельников А.В.	07/03/23	
	Стадия	ДП		Дизайнер		Лист	3
				Чертил		Листов	29

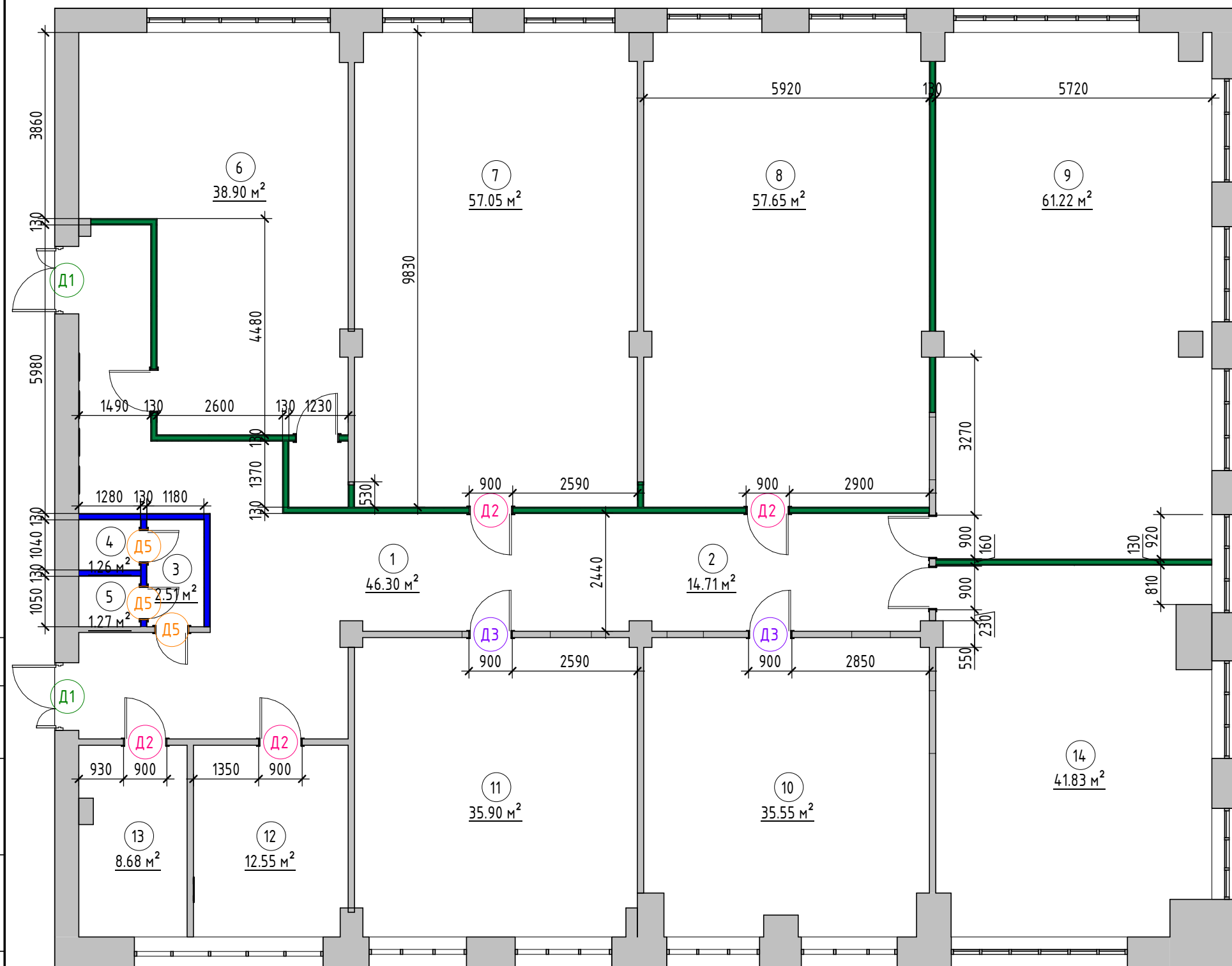

Экспликация помещений		
№	Наименование	Площадь, кв.м
1	Коридор	46.30
2	Коридор	14.71
3	Санузел	2.51
4	Санузел	1.26
5	Санузел	1.27
6	Помещение №505	38.90
7	Помещение №507	57.05
8	Помещение №509	57.65
9	Помещение №510/1	61.22
10	Помещение №508	35.55
11	Помещение №506	35.90
12	Помещение 504 переговорная	12.55
13	Кабинет профкома 504а	8.68
14	Помещение №510/2	4.183
		415.41

Условные обозначения:

- 101 - Марка обозначения помещений
- 10 м² - Площадь помещений
- Существующие стены
- Возводимая перегородка ГКЛ на металлокаркасе без звукоизоляции
- Возводимая перегородка ГКЛ на металлокаркасе со звукоизоляцией 100мм
- П1 - Марка перегородок (см. спецификацию)
- Д1 - Марка дверей (см. спецификацию)

Спецификация всех дверей

Марка	Ширина проема, мм	Высота проема, мм	Описание	Кол-во, шт
Д1	1300	2100	Дверь глухая, с полотнами разной длины, большее полотно 900мм.1300X2000	2
Д2	900	2100	Дверь одностворчатая, глухая, правая 800x2000	5
Д3	900	2100	<варианты>	4
Д5	700	2100	Дверь одностворчатая, глухая, левая 600x2000	3

Примечания:

- За отметку 0.000 принята отметка чистого пола проектируемых помещений
- Высота помещения 3100 мм
- Размеры указаны в миллиметрах
- Размеры уточнять по месту





НИИЭТ

План монтажа перегородок с маркировкой дверей. М 1/100

Р. группы	Стрельников А.В.	09.2023
Дизайнер		Лист 4
Чертил		Листов 29

Условные обозначения

-  Вывод холодной воды
-  Вывод горячей воды
-  Вывод канализации

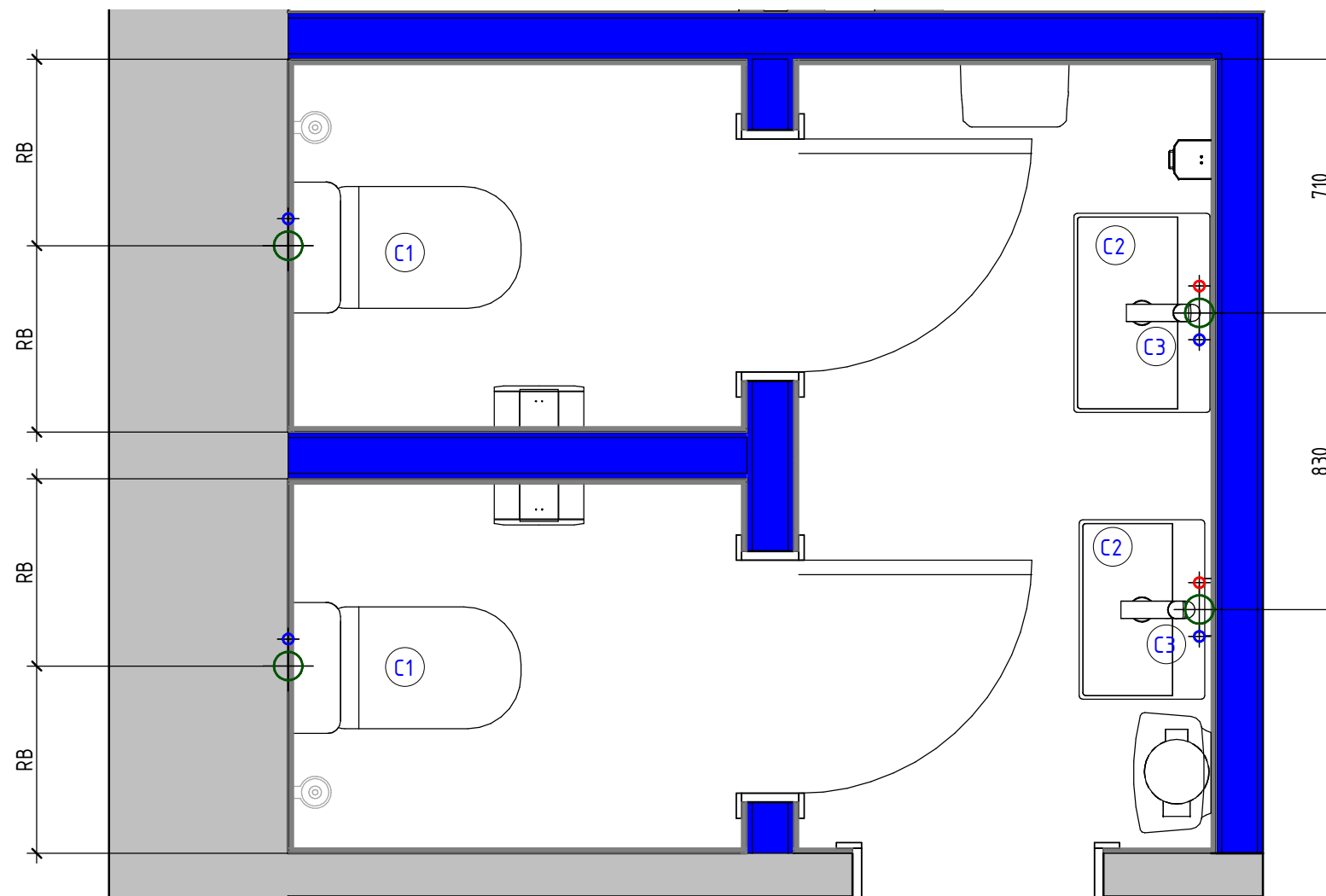

Примечания:

1. Смотреть совместно с листом 17, развертками и визуализациями помещений
2. Высоту санитарных выводов уточнить по месту, в зависимости от подключаемого оборудования
3. Размеры уточнять по месту





НИИЭТ
Стадия ДП

Сантехническое
оборудование. Лист 1. М 1/20

Р. группы		Стрельников А.В.	05.2023
Дизайнер			Лист 5
Чертил			Листов 29

Спецификация сантехнического оборудования и аксессуаров

Тип	Изображение	Описание	Изготовитель	Цена за шт, руб	Стоимость, руб	Итого, руб	URL
C1		Унитаз-компакт SanteK Нео Лайт 1WH302471	SanteK	2	11990	23980	https://voronezh.santehnika-online.ru/product/unitaz_kompakt_santek_neo_layt_1wh302471_kosoy_vypusk/389272/
C2		Раковина Grohe Bau Ceramic 39440000 с пьедесталом	Grohe	2	17200	34400	https://santehnika-online.ru/product/rakovina_grohe_bau_ceramic_39440000_s_pedestalom/601025/
C3		Смеситель для раковины Grohe Eurosmart Cosmopolitan 23327000	Grohe	2	7850	15700	https://voronezh.santehnika-online.ru/product/smesitel_dlya_rakoviny_am_pm_x_joy_f85a02133/454314/
				6		74080	

Примечания:

1. Смотреть совместно с листом 17
2. Фрагменты санузлов см. лист 5
3. Стоимость оборудования уточнить у поставщика



НИИЭТ

Стадия ДП

Спецификация сантехнического оборудования

Р. группы

Стрельников А.В.

05.2023

Дизайнер

Лист 6

Чертил

Листов 29

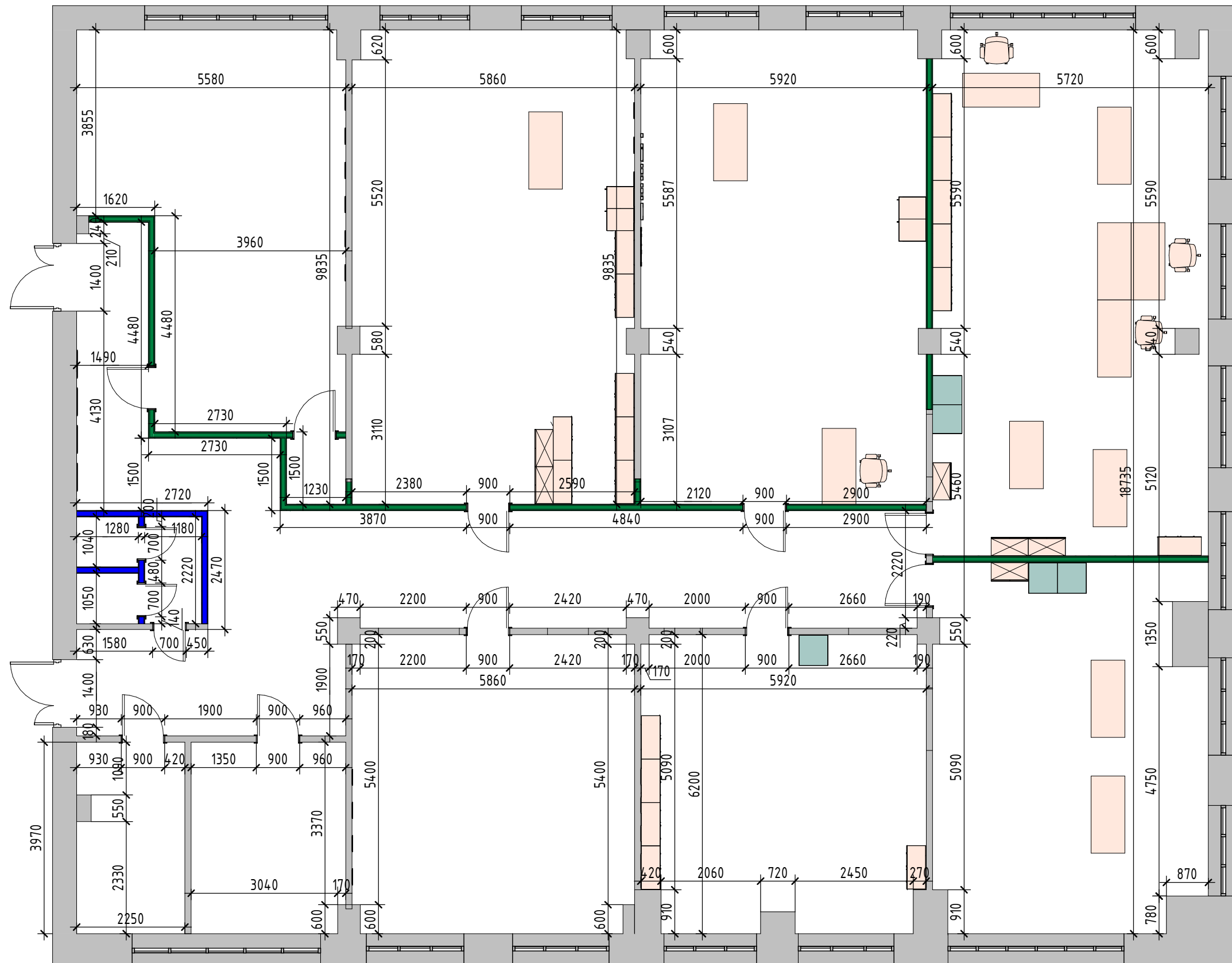

НИИЭТ

План после перепланировки.
М 1/90

Р. группы	Стрельников А.В.	10/13/23
Дизайнер		Лист 7
Чертил		Листов 29

Экспликация помещений

№	Наименование	Площадь, кв.м
1	Коридор	46.30
2	Коридор	14.71
3	Санузел	2.51
4	Санузел	1.26
5	Санузел	1.27
6	Помещение №505	38.90
7	Помещение №507	57.05
8	Помещение №509	57.65
9	Помещение №510/1	61.22
10	Помещение №508	35.55
11	Помещение №506	35.90
12	Помещение 504 переговорная	12.55
13	Кабинет профкома 504а	8.68
14	Помещение №510/2	4.183
		415.41

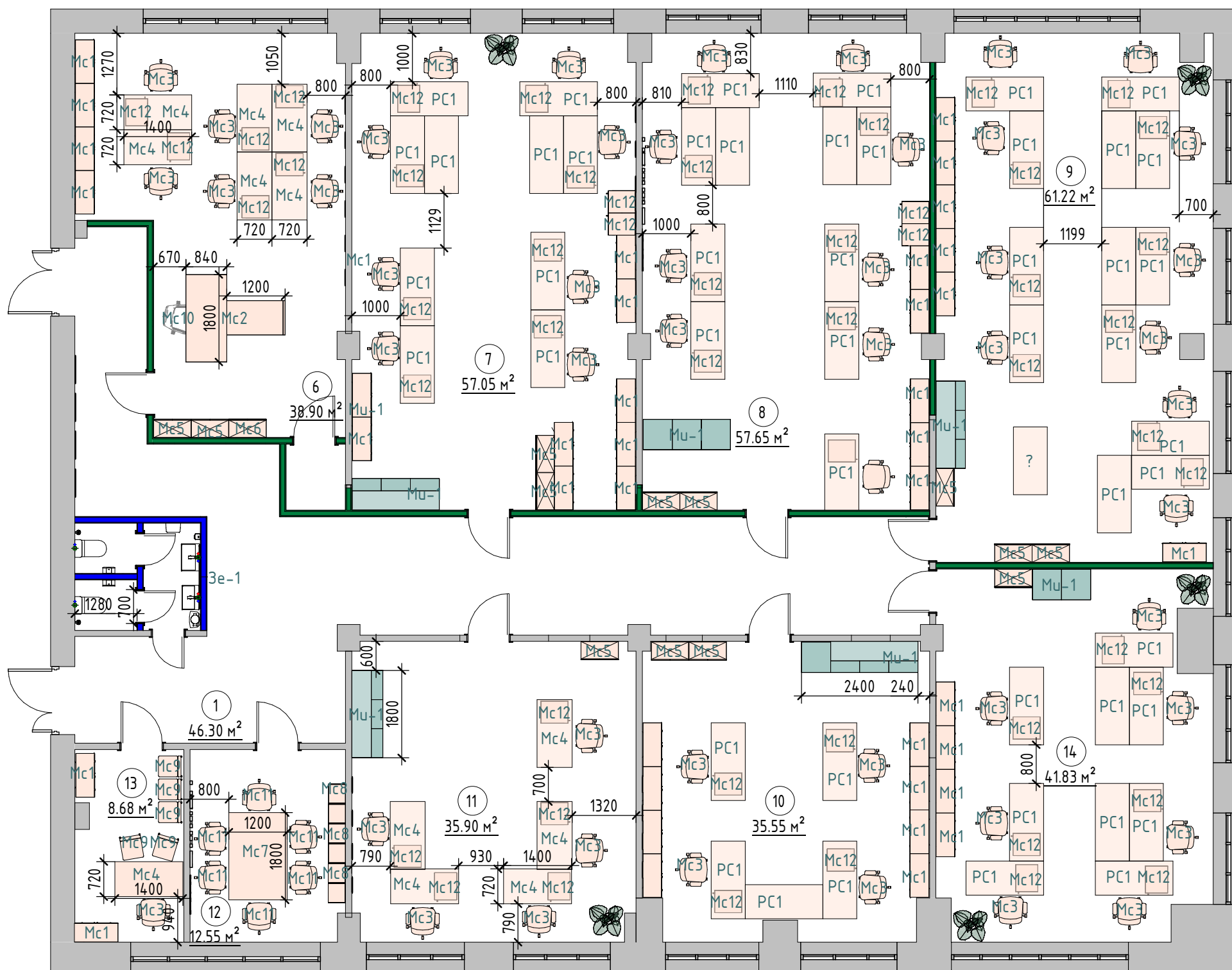

Условные обозначения:

- 101 - Марка обозначения помещений
- 10 м²
- Существующие стены
- Фабричная мебель
- Мебель индивидуального изготовления

Примечания:

1. За отметку 0.000 принята отметка чистого пола
2. Высота помещения 3100 мм
3. Размеры указаны в миллиметрах
4. Размеры уточнять по месту
5. Смотреть совместно с развертками помещений, визуализациями помещений, чертежами мебели индивидуального изготовления

	НИИЭТ	План расстановки мебели. М 1/100	Р. группы	Стрельников А.В.	05.2023
	Стадия		ДП	Дизайнер	
			Чертил		Листов 29

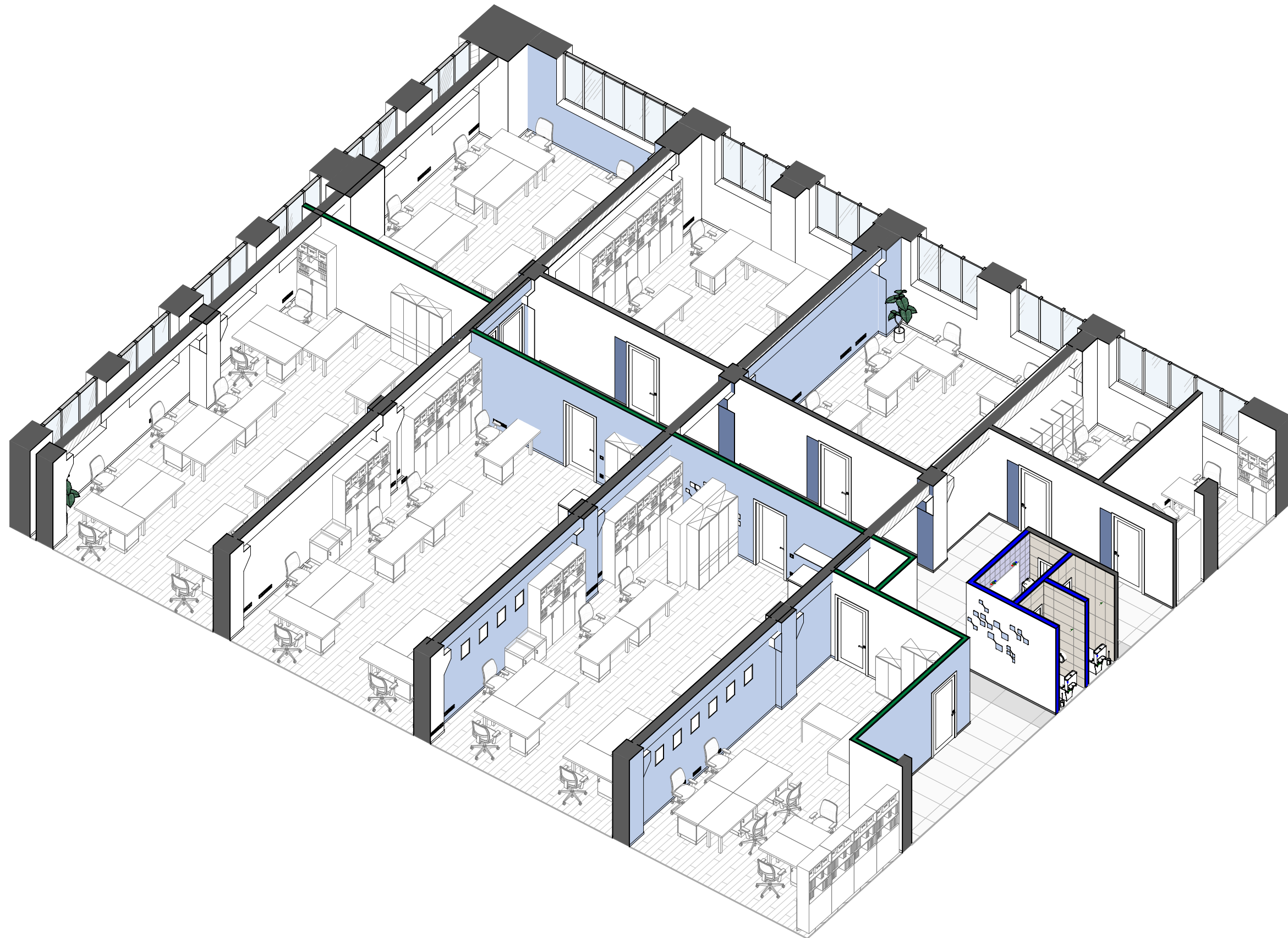

НИИЭТ

3D виды расстановки мебели.
Лист 1

Р. группы
Дизайнер
Чертил

Стрельников А.В.

05.2023

Лист 8.1

Листов 29

Формат: А3А

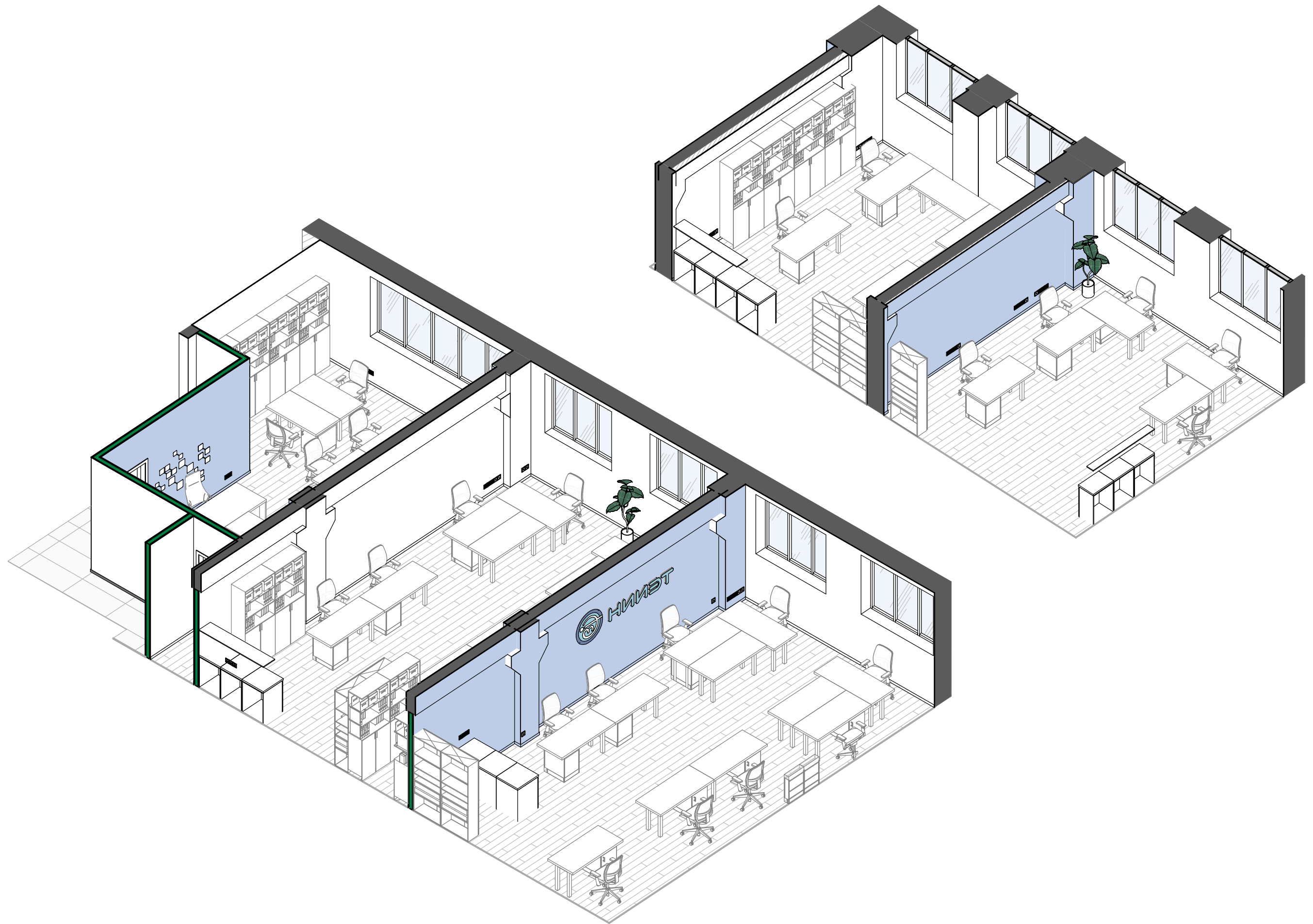

НИИЭТ

3D виды расстановки мебели
Лист 2

Стадия ДП

Р. группы	Стрельников А.В.	05.2023
Дизайнер		Лист 8.2
Чертил		Листов 29

Формат: А3А

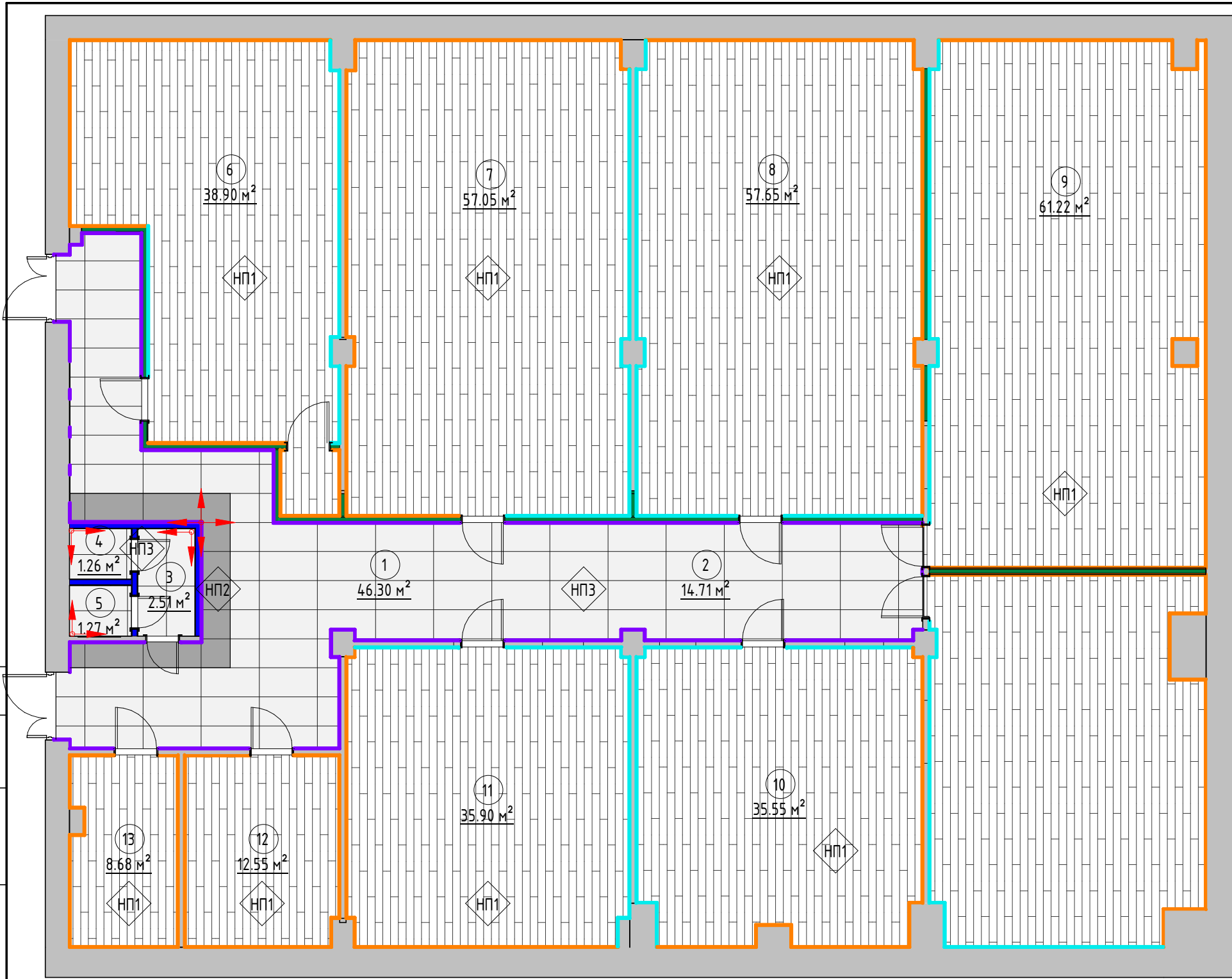

Условные обозначения

- 101 - Марка обозначения помещений
- 10 м²
- НП1 - Марка напольных покрытий
- +0.000 - Отметка уровня пола
- ↔ - Начало раскладки
- Пл1 - Марка плинтусов

Экспликация помещений

№	Наименование	Площадь, кв.м
1	Коридор	46.30
2	Коридор	14.71
3	Санузел	2.51
4	Санузел	1.26
5	Санузел	1.27
6	Помещение №505	38.90
7	Помещение №507	57.05
8	Помещение №509	57.65
9	Помещение №510/1	61.22
10	Помещение №508	35.55
11	Помещение №506	35.90
12	Помещение 504 переговорная	12.55
13	Кабинет профкома 504а	8.68
14	Помещение №510/2	4.183
		415.41

Примечания:

1. За отметку 0.000 принята отметка чистого пола
2. Количество материалов в спецификациях посчитано БЕЗ ЗАПАСА
3. Все размеры уточняются по месту
4. Стыки разных типов покрытий должны производиться под полотном двери (по оси дверного проема)
5. Образец затирки для керамогранита согласовать в режиме авторского надзора

Спецификация плинтусов и стыковочного профиля

Тип	Условное изображение	Описание	Цвет	Длина, пог.м
Пл1		Плинтус SX157 SQUARE 66 мм	NCS S 1002-G50Y	144.7
Пл2		Плинтус SX157 SQUARE 66мм	NCS S 2030-B	84.3
Пл3		Плинтус из керамогранита	Italon Континуум Сильвер 60x120	51.9
				280.9

Спецификация напольных покрытий

Тип	Условное изображение	Описание	Площадь, кв.м	Цена, руб/кв.м.	Итого, руб
НП1		Линолеум коммерческий MAGNUM PRO Дизайн - ДОСКА 3 (2.0 м).Код 629720	352.76 м ²	950	335125
НП2		Керамогранит Italon Континуум Петрол 60x120	5.25 м ²	3150	16526
НП3		Керамогранит Italon Континуум Сильвер 60x120	62.18 м ²	3150	195877
			420.19 м ²		547528

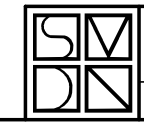

НИИЭТ
Стадия ДП

План напольных покрытий. М
1/100

Р. группы	Стрельников А.В.	05.2023
Дизайнер		Лист 9
Чертил		Листов 29

Экспликация помещений

№	Наименование	Площадь, кв.м
1	Коридор	46.30
2	Коридор	14.71
3	Санузел	2.51
4	Санузел	1.26
5	Санузел	1.27
6	Помещение №505	38.90
7	Помещение №507	57.05
8	Помещение №509	57.65
9	Помещение №510/1	61.22
10	Помещение №508	35.55
11	Помещение №506	35.90
12	Помещение 504 переговорная	12.55
13	Кабинет профкома 504а	8.68
14	Помещение №510/2	4.183
		415.41

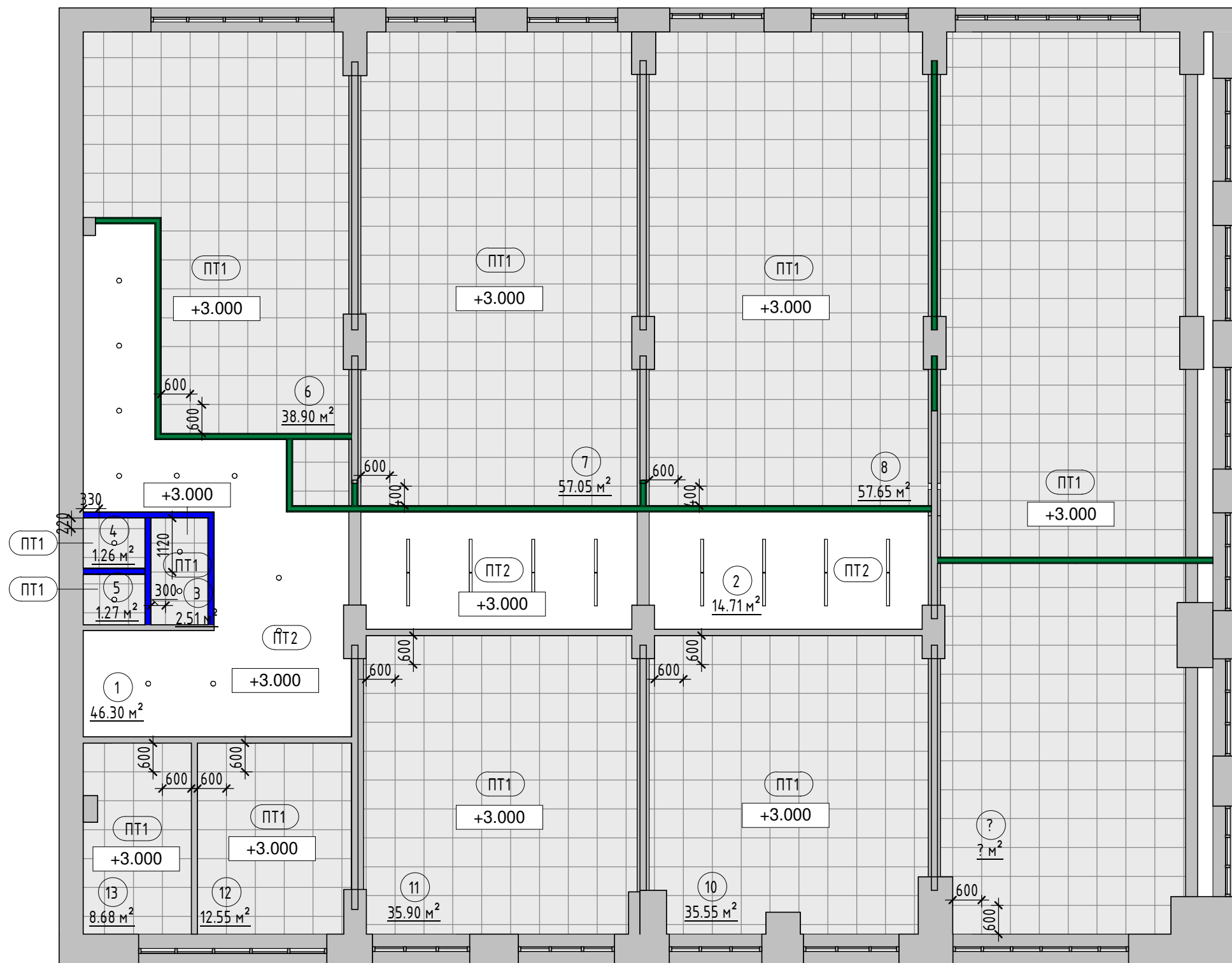

Условные обозначения

- 101 - Марка обозначения помещений
- 10 м²
- ПТ1 - Марка потолка
- +2.600 - Отметка уровня потолка
- 1 - Обозначение сечения

Спецификация потолков

Тип	Условное обозначение	Описание	Площадь, кв.м
ПТ1	ПТ1	Плита Ритейл (Retail) 14 mm board 600x600 мм	343 м ²
ПТ2	ПТ2	Потолок грильято 100x100 Эконом белый матовый А902	59 м ²

Примечания:

- За отметку 0.000 принята отметка чистого пола
- Количество материалов в спецификациях посчитано БЕЗ ЗАПАСА
- Все размеры уточняются по месту



НИИЭТ

Стадия ДП

План потолка. М 1/100

Р. группы	Стрельников А.В.	08.2023
Дизайнер		Лист 10
Чертил		Листов 29

Формат: А3А

Экспликация помещений

№	Наименование	Площадь, кв.м
1	Коридор	46.30
2	Коридор	14.71
3	Санузел	2.51
4	Санузел	1.26
5	Санузел	1.27
6	Помещение №505	38.90
7	Помещение №507	57.05
8	Помещение №509	57.65
9	Помещение №510/1	61.22
10	Помещение №508	35.55
11	Помещение №506	35.90
12	Помещение 504 переговорная	12.55
13	Кабинет профкома 504а	8.68
14	Помещение №510/2	41.83
		415.41

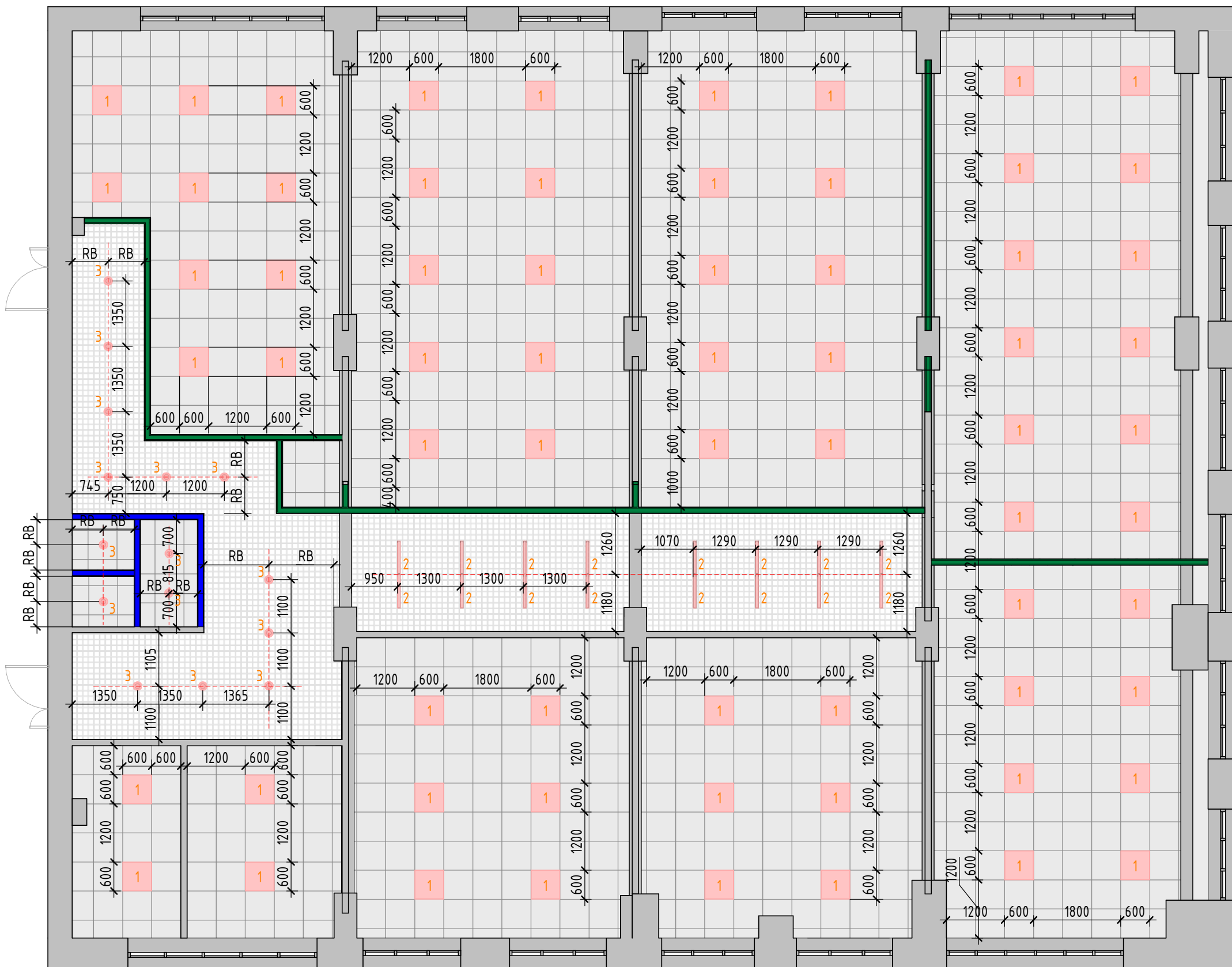

Примечания:

1. За отметку 0.000 принята отметка чистого пола
2. Количество материалов в спецификациях посчитано БЕЗ ЗАПАСА
3. Все размеры уточняются по месту
4. Смотреть совместно с листами 11 и развертками помещений

Условные обозначения

- 101 - Марка обозначения помещений
- 1 - Марка осветительного оборудования
- RB - Равные расстояния







НИИЭТ
Стадия ДП

План привязки
осветительных приборов. М
1/90

Р. группы	Стрельников А.В.	05.2023
Дизайнер		Лист 11
Чертил		Листов 29

Спецификация осветительных приборов (шт.)

Марка	Условное изображение	Изображение	Описание	Кол-во, шт	Цена за 1 шт, руб	Итого, руб	URL
1			42-003 Светодиодная панель 48Вт, 4800Лм, 4000К, 595x595x9мм.	66	3800.00	250800.00	https://apeyronled.ru/product/42_003/
2			LEDeffect РИТЕЙЛ СВО LE-СВО-14-025-1049-20Т	16	5355.00	85680.00	https://inventrade.ru/catalog/vnutrennee_osveshchenie/ofisnoe_osveshchenie/grilyato/ledeffect_riteyl_svo/?oid=19852
3			Накладные панели Led-Gl-24 для потолка Грильято Код товара: Led-Gl-24	15	1140.00	17100.00	https://skladpotoolkov.ru/nakladnye-paneli-led-gl-24-dlya-potolka-grilyato
				97		353580.00	



НИИЭТ

Спецификация осветительных приборов М 1/60

Р. группы		Стрельников А.В.	05.2023
Дизайнер			Лист 12
Чертил			Листов 29

Экспликация помещений

№	Наименование	Площадь, кв.м
1	Коридор	46.30
2	Коридор	14.71
3	Санузел	2.51
4	Санузел	1.26
5	Санузел	1.27
6	Помещение №505	38.90
7	Помещение №507	57.05
8	Помещение №509	57.65
9	Помещение №510/1	61.22
10	Помещение №508	35.55
11	Помещение №506	35.90
12	Помещение 504 переговорная	12.55
13	Кабинет профкома 504а	8.68
14	Помещение №510/2	41.83
		415.41



Условные обозначения

- Марка обозначения помещений
- Выключатель двухклавишный
- Выключатель одноклавишный
- Переключатель двухклавишный
- Вывод электрики
- Розетка
- Розетка влагозащищенная
- Розетка интернет RJ-45
- Номер группы включения
- Схематичная линия групп включения

Примечания:

1. За отметку 0.000 принята отметка чистого пола
2. Все размеры уточняются по месту
3. Выключатели установить на высоту 900мм от уровня чистого пола, если не указаны другие размеры
4. Розетки установить на высоту 300мм от уровня чистого пола, если не указаны другие размеры
5. Смотреть совместно с листами разверток



НИИЭТ
Стадия ДП

План привязки светильников,
выключателей и розеток. М
1/90

Р. группы	Стрельников А.В.	05.2023
Дизайнер		Лист 13
Чертил		Листов 29

Экспликация помещений

№	Наименование	Площадь, кв.м
1	Коридор	46.30
2	Коридор	14.71
3	Санузел	2.51
4	Санузел	1.26
5	Санузел	1.27
6	Помещение №505	38.90
7	Помещение №507	57.05
8	Помещение №509	57.65
9	Помещение №510/1	61.22
10	Помещение №508	35.55
11	Помещение №506	35.90
12	Помещение 504 переговорная	12.55
13	Кабинет профкома 504а	8.68
14	Помещение №510/2	41.83
		415.41

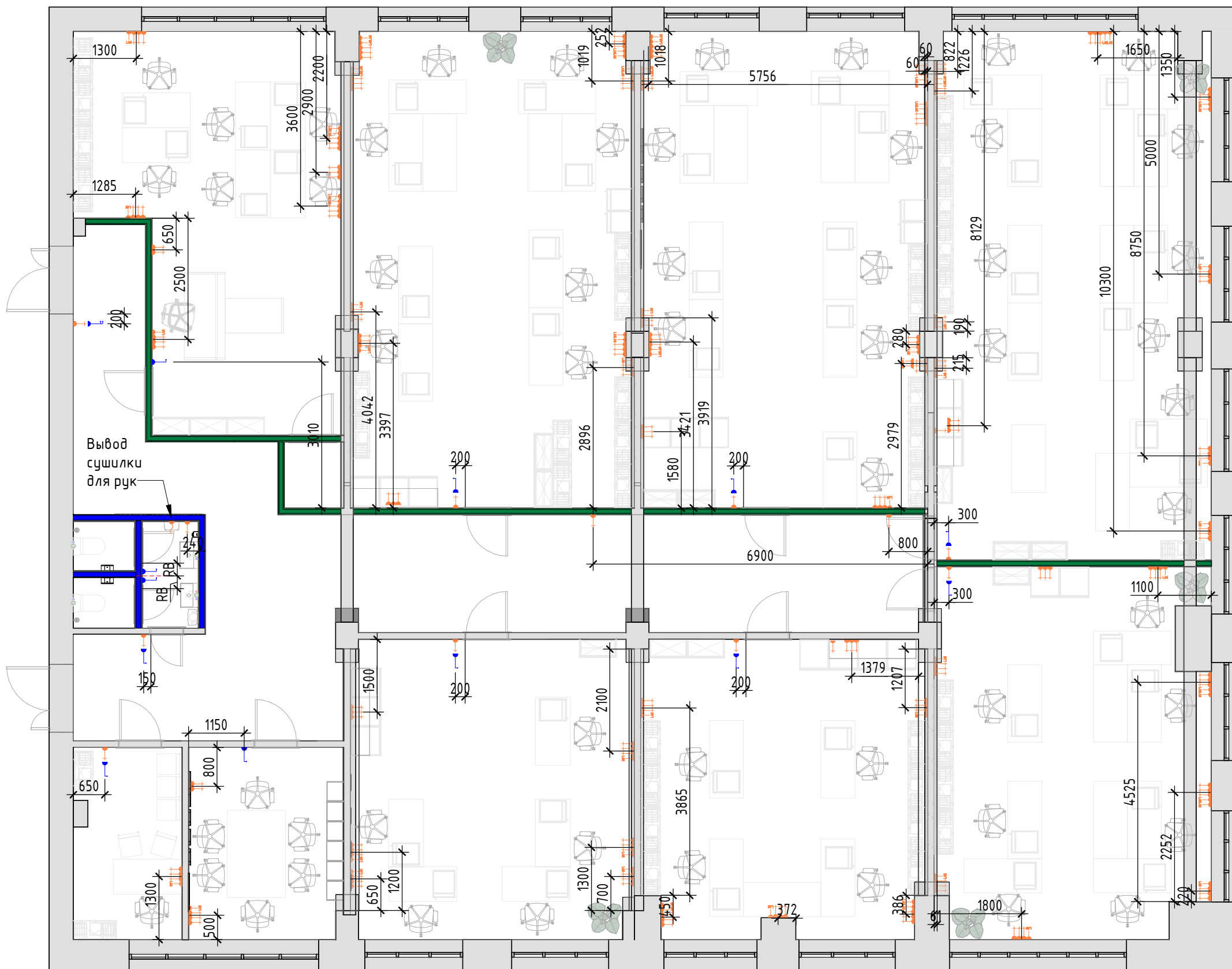

Вывод сушилки для рук

Условные обозначения

- Марка обозначения помещений
- Выключатель двухклавишный
- Выключатель одноклавишный
- Переключатель двухклавишный
- Вывод электрики
- Розетка
- Розетка влагозащищенная
- Розетка интернет RJ-45
- Номер группы включения
- Схематичная линия групп включения

Примечания:

1. За отметку 0.000 принята отметка чистого пола
2. Все размеры уточняются по месту
3. Выключатели установить на высоту 900мм от уровня чистого пола, если не указаны другие размеры
4. Розетки установить на высоту 300мм от уровня чистого пола, если не указаны другие размеры
5. Смотреть совместно с листами разверток



НИИЭТ
Стадия ДП

План привязки выключателей и розеток. М 1/90

Р. группы	Стрельников А.В.	05.2023
Дизайнер		Лист 14
Чертил		Листов 29

Спецификация отделочных материалов стен

Обозначение на плане	Марка	Производитель	Описание	Площадь, кв.м.	Цена за кв.м.	Итого, руб
	OC1	KERAMA MARAZZI	Плитка керамическая ДЕКОР ЧЕМЕНТО 5 МАТОВЫЙ 20X20	12.8	235	3007
	OC2	KERAMA MARAZZI	Чементо синий темный обрезной матовый 30X60	3.7	1437	5281
	OC3	KERAMA MARAZZI	Чементо серый светлый матовый обрезной 30x60x0,9 керамическая плитка 1126	24.1	1362	32771
	OC4		Покраска цвет NCS S 1002-G50Y	530.5	600	318294
	OC5		Покраска цвет NCS S 2030-B	283.8	600	170304
	OC6		Покраска цвет темно-синий NCS S6030-R90B	10.4	600	6211
				865.2		535868

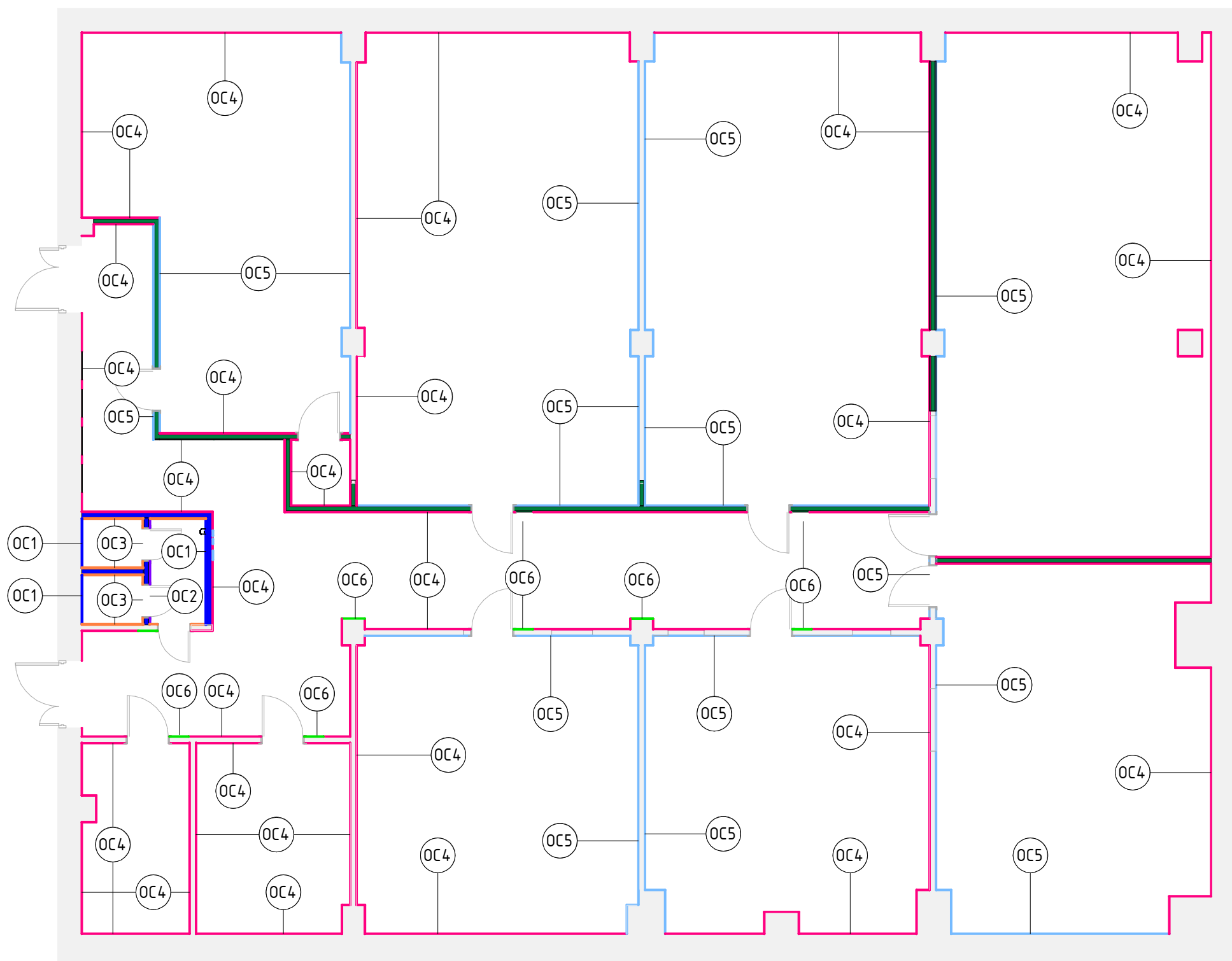

Примечания:

1. За отметку 0.000 принята отметка чистового пола
2. Все размеры уточняются по месту
3. Образец затирки для керамогранита согласовать в режиме авторского надзора
4. Смотреть совместно с развертками помещений/визуализациями помещений

Условные обозначения

- Марка обозначения помещений
- Марка обозначения помещений
- Марка отделки стен



НИИЭТ

План отделки помещений. М
1/100

Р. группы	Стрельников А.В.	05.2023
Дизайнер		Лист 15
Чертил		Листов 29

Развертка 1.1 (1 : 40)

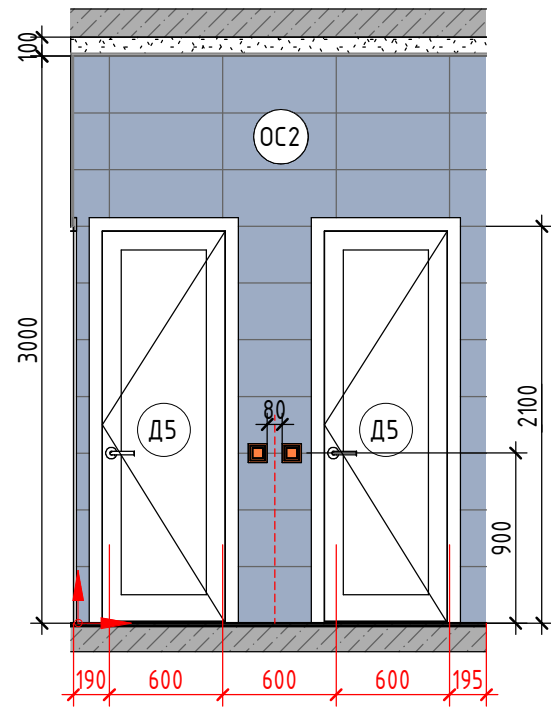

Развертка 1.2 (1 : 40)

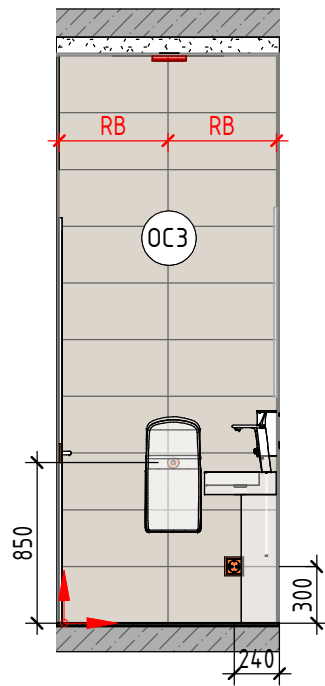

Развертка 1.3 (1 : 40)

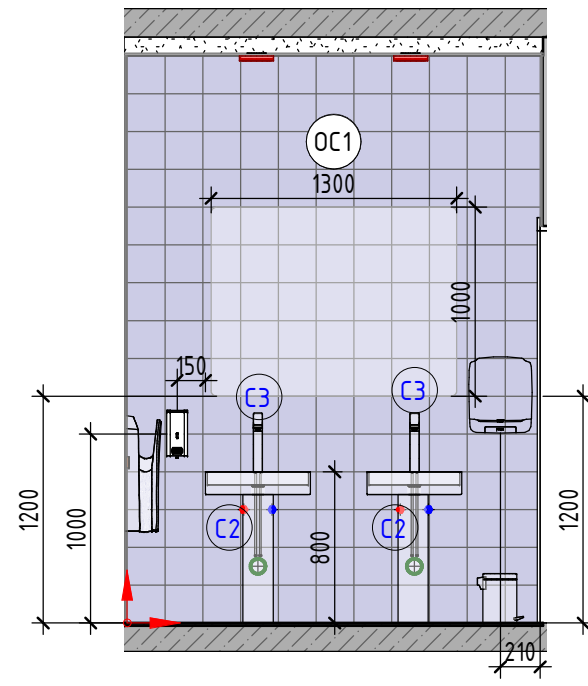

Развертка 1.4 (1 : 40)

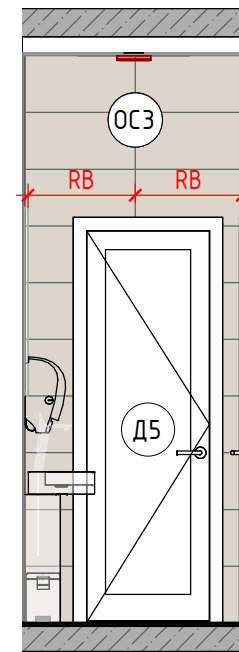

Санузел (1 : 40)

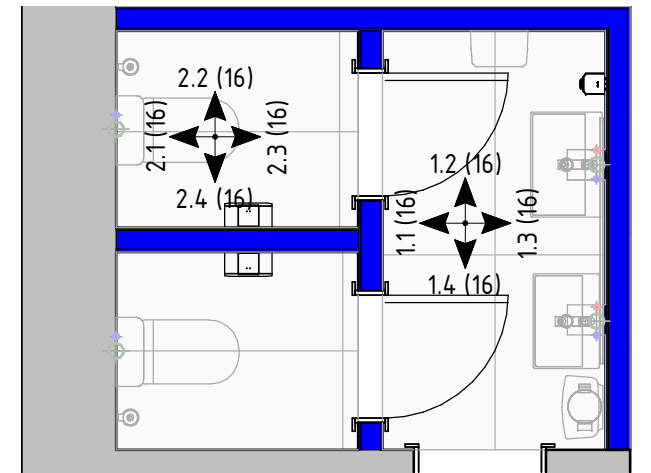

Развертка 2.1 (1 : 40)

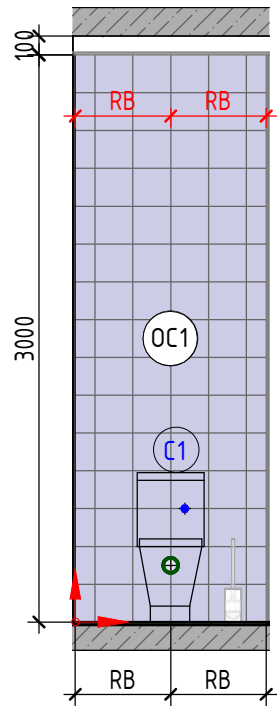

Развертка 2.2 (1 : 40)

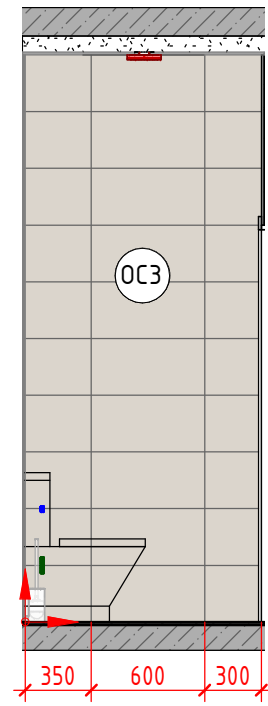

Развертка 2.3 (1 : 40)

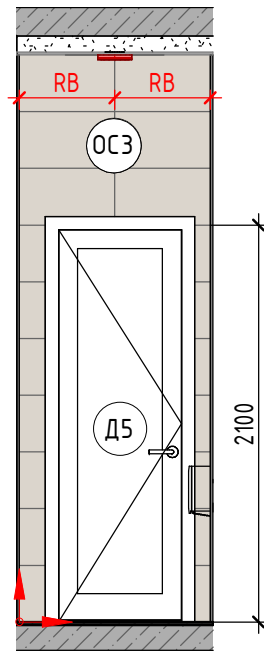

Развертка 2.4 (1 : 40)

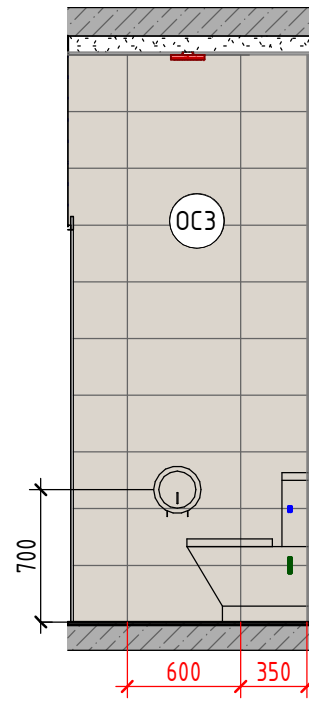

Условные обозначения

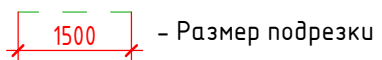
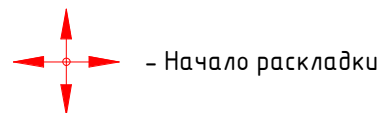

Примечания:

1. За отметку 0.000 принята отметка чистого пола
2. Все размеры уточняются по месту
3. Смотреть совместно с листом 13-14
4. Смотреть совместно с визуализациями помещения
5. Спецификация отделочных материалов см. лист

Спецификация материалов стен с/у

Марка	Изображение	Производитель	Описание	Площадь, кв.м.	Цена за кв.м.	Итого, руб.
OC1		KERAMA MARAZZI	Плитка керамическая ДЕКОР ЧЕМЕНТО 5 МАТОВЫЙ 20X20	12.8 м ²	235.00	3007.34
OC2		KERAMA MARAZZI	Чементо синий темный обрезной матовый 30X60	3.7 м ²	1437.00	5280.98
OC3		KERAMA MARAZZI	Чементо серый светлый матовый обрезной 30x60x0,9 керамическая плитка 1126	24.1 м ²	1362.00	32771.21
				40.5 м ²		41059.52



НИИЭТ

Развертки стен санузел.
Лист 1. М 1/40

Р. группы
Дизайнер
Чертил

Стрельников А.В.

05.2023

Лист 16

Листов 29

Формат: А3А

Развертка 3.1 (1 : 40)

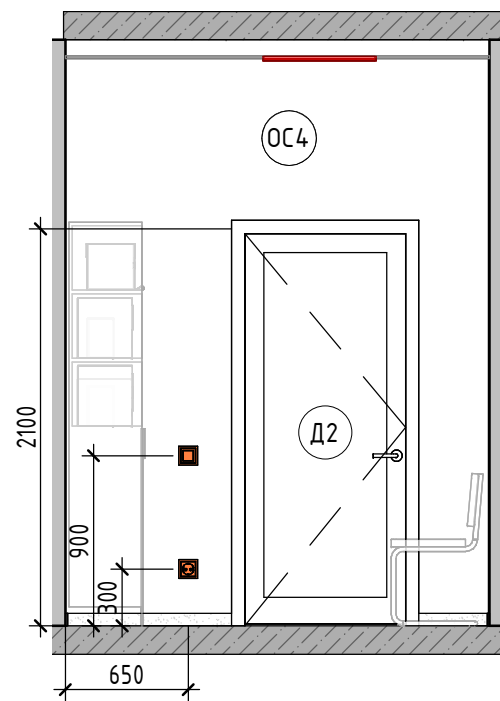

Развертка 3.2 (1 : 40)

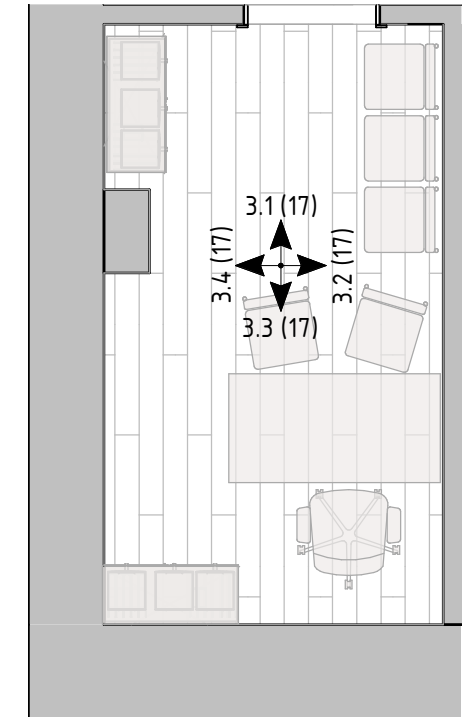
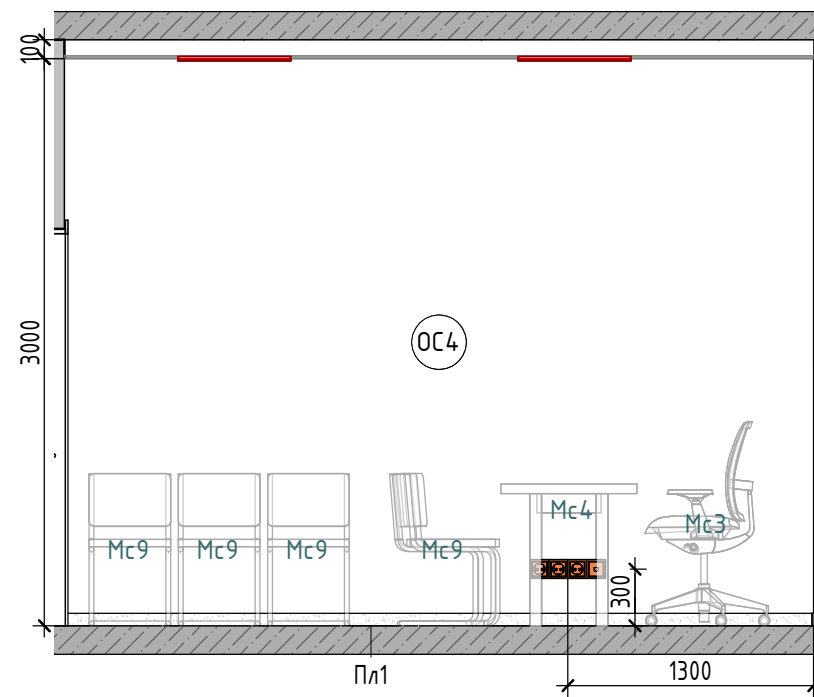

Развертка 3.3 (1 : 40)

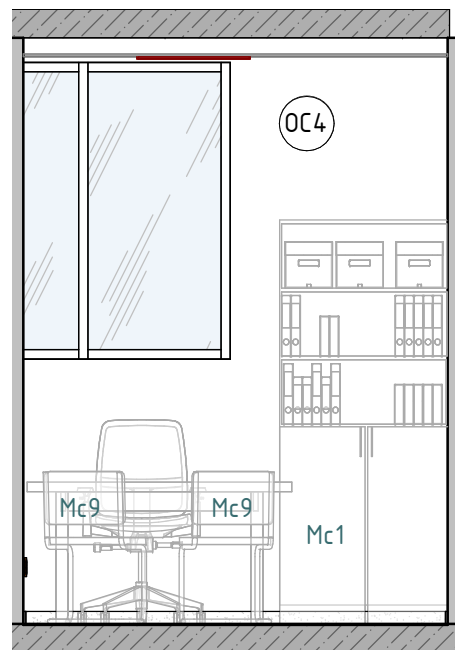

Развертка 3.4 (1 : 40)

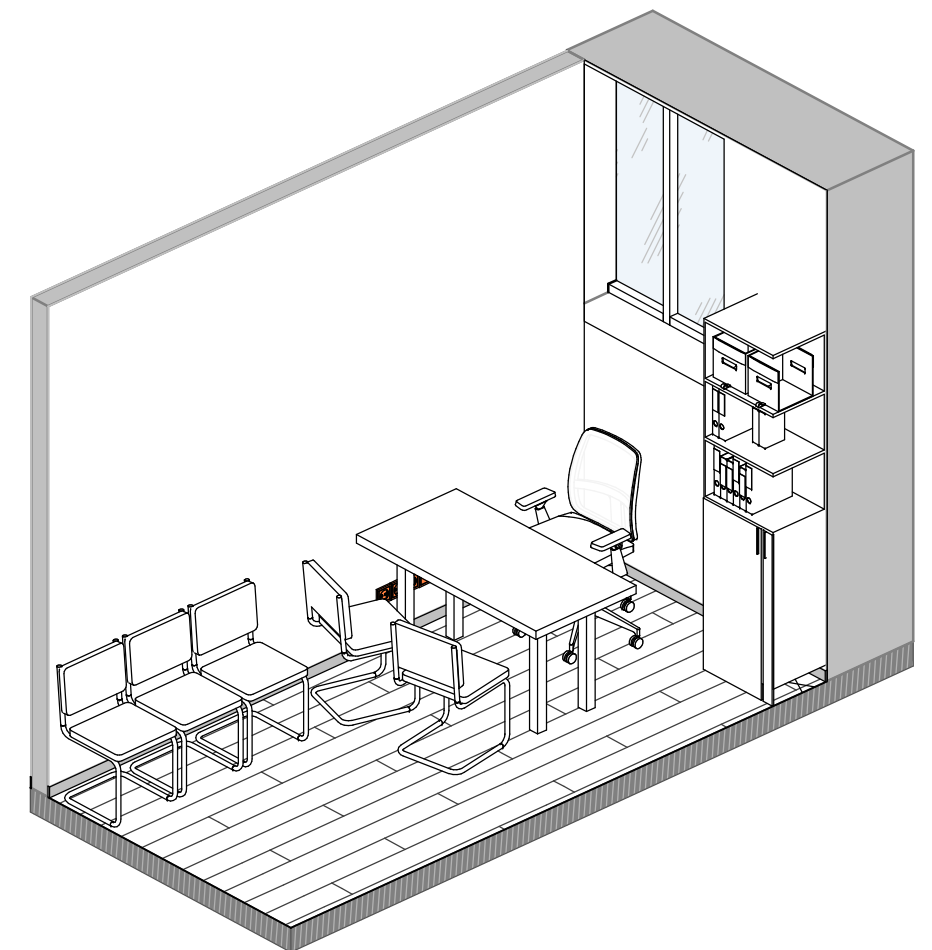
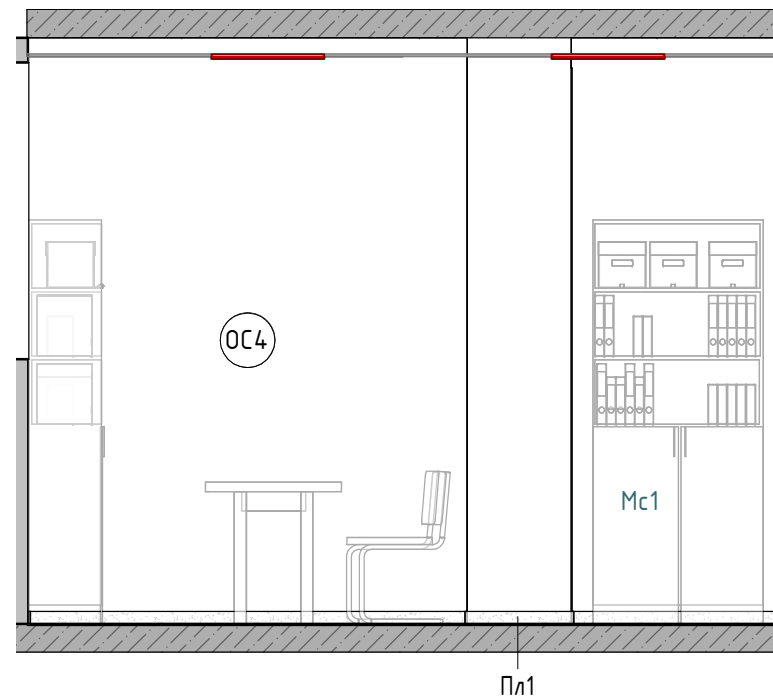

Примечания:

1. За отметку 0.000 принята отметка чистого пола .
2. Все размеры уточняются по месту.
3. Смотреть совместно с листами 13-14
4. Смотреть совместно с визуализациями помещения



НИИЭТ
Стадия ДП

Развертки стен Кабинет
профкома 504а Лист 2. М
1/40

Р. группы	Стрельников А.В.	05.2023
Дизайнер		Лист 17
Чертил		Листов 29

Развертка 4.1 (1 : 40)

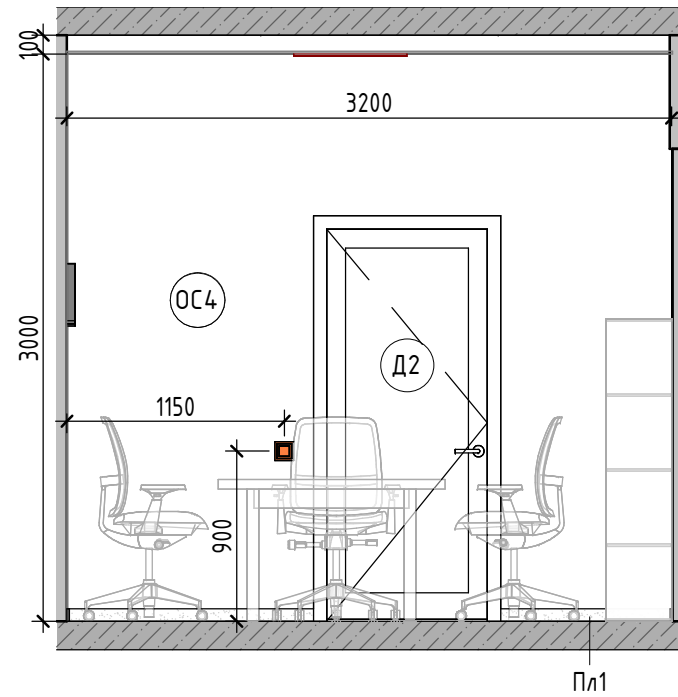

Развертка 4.2 (1 : 40)

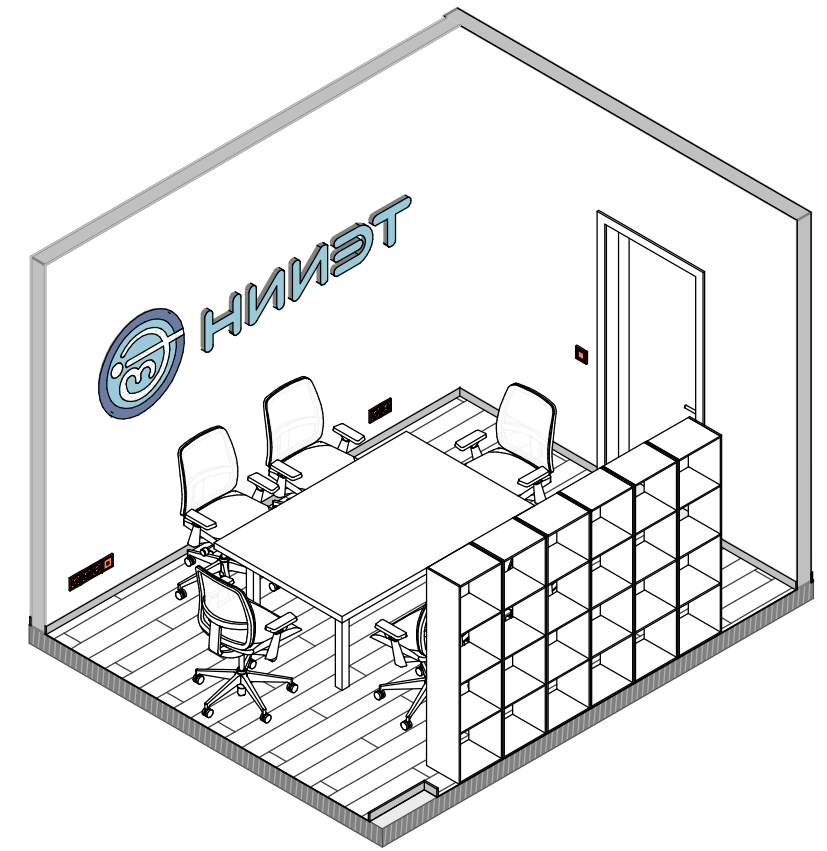
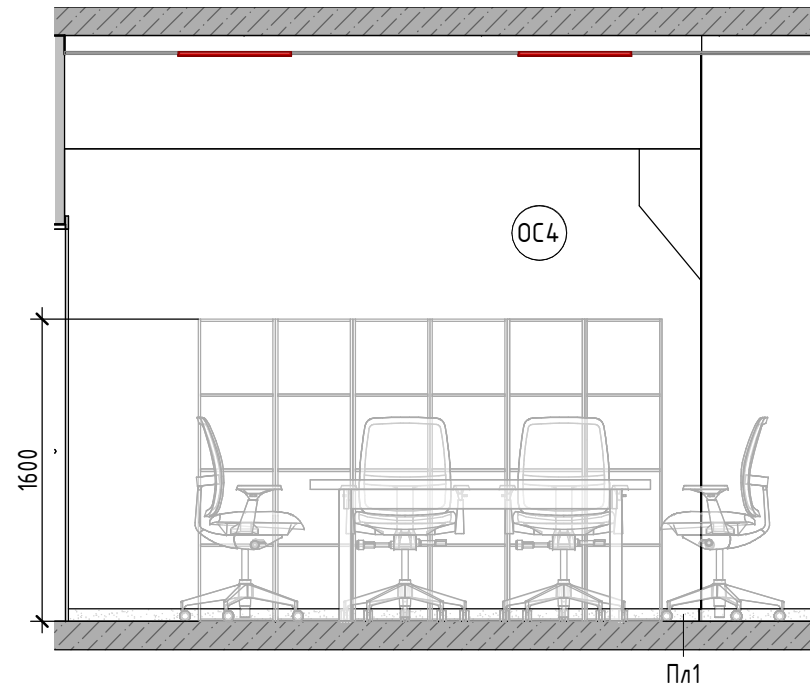

Развертка 4.3 (1 : 40)

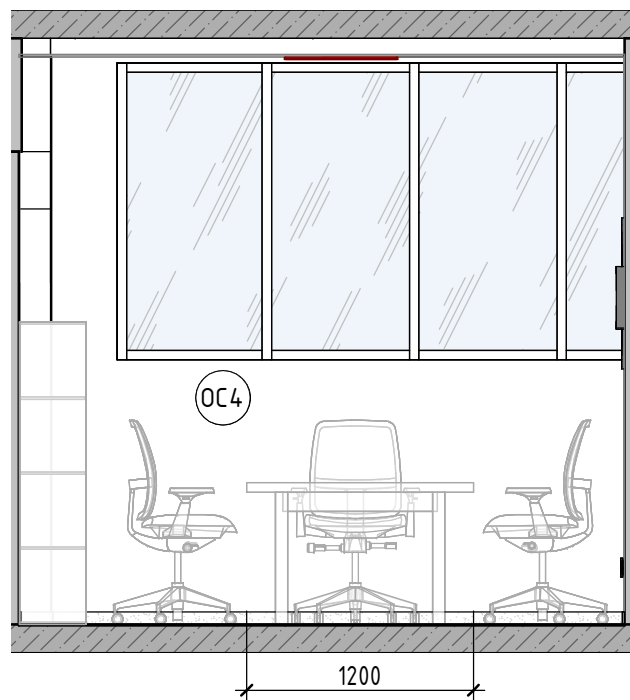

Развертка 4.4 (1 : 40)

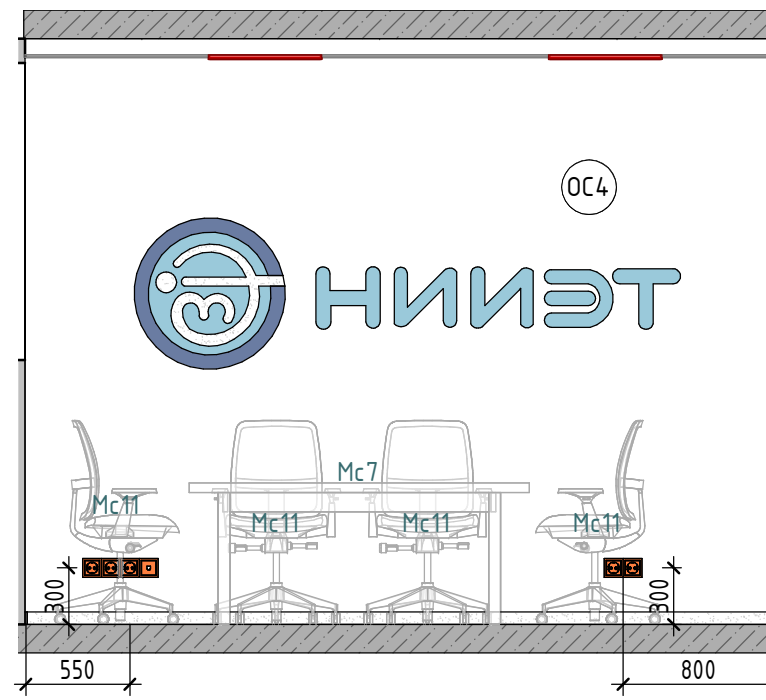

Помещение 504 переговорная (1 : 50)

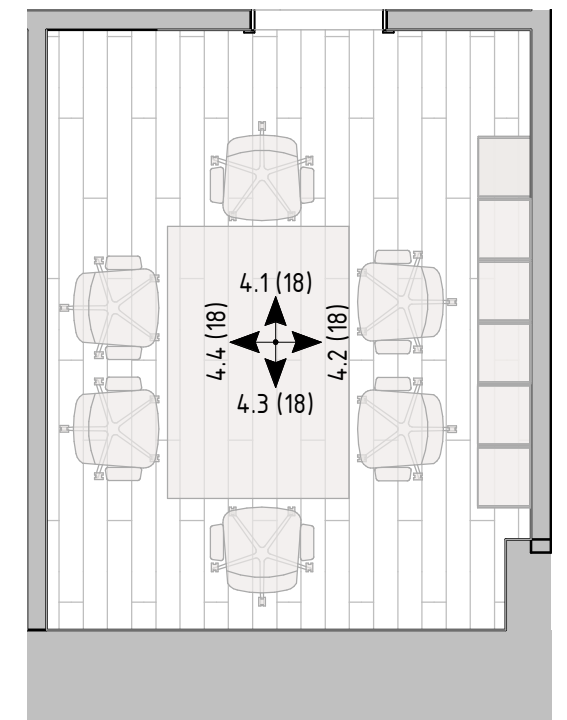

Примечания:

1. За отметку 0.000 принята отметка чистого пола
2. Все размеры уточняются по месту.
3. Смотреть совместно с листом 13-14
4. Смотреть совместно с визуализациями помещения



НИИЭТ
Стадия ДП

Развертки стен Помещение
504 переговорная М 1/40

Р. группы	Стрельников А.В.	05.2023
Дизайнер		Лист 18
Чертил		Листов 29

Развертка 5.1 (1 : 50)

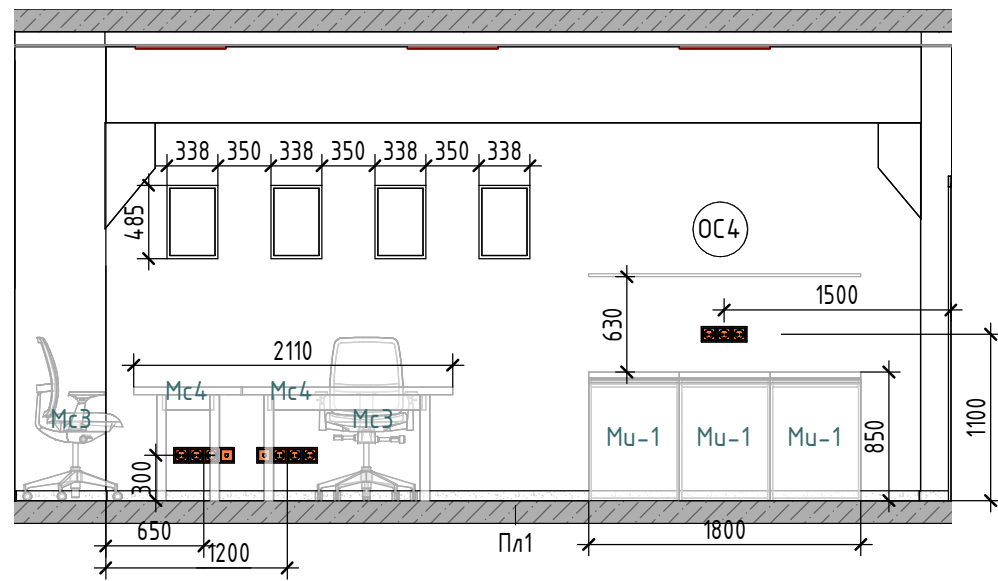

Развертка 5.2 (1 : 50)

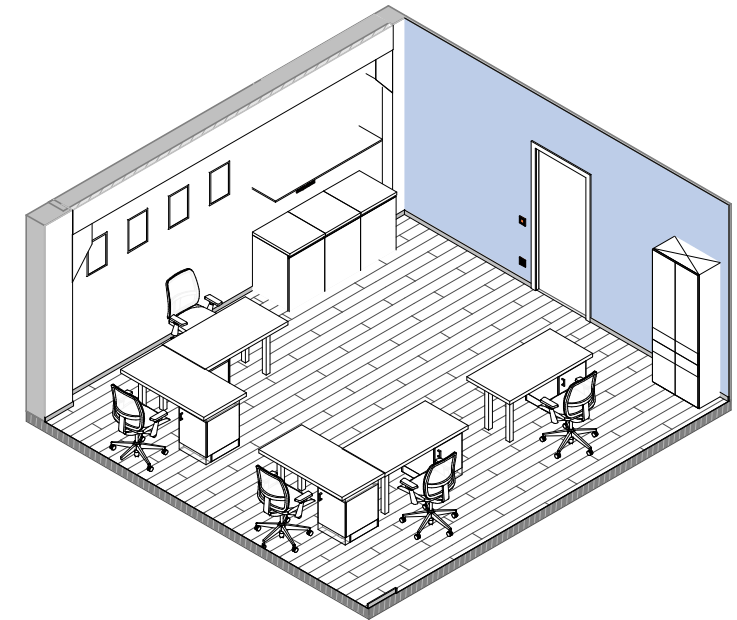
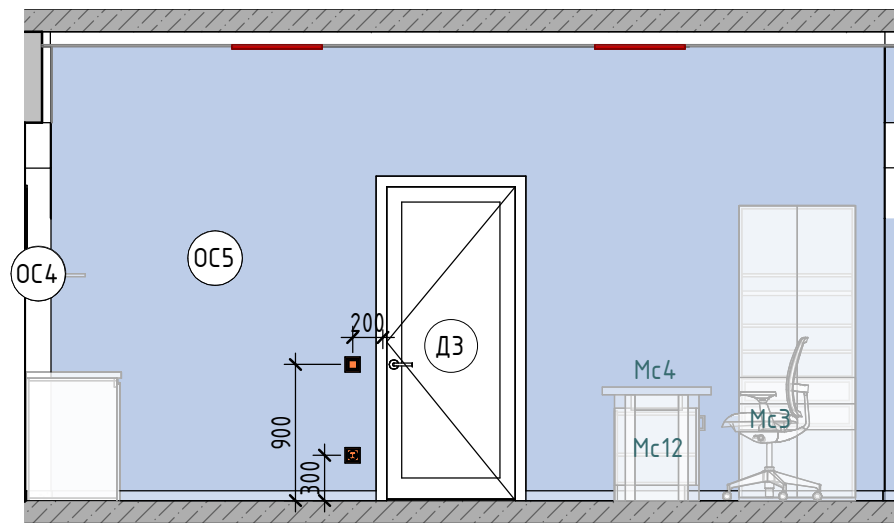

Развертка 5.3 (1 : 50)

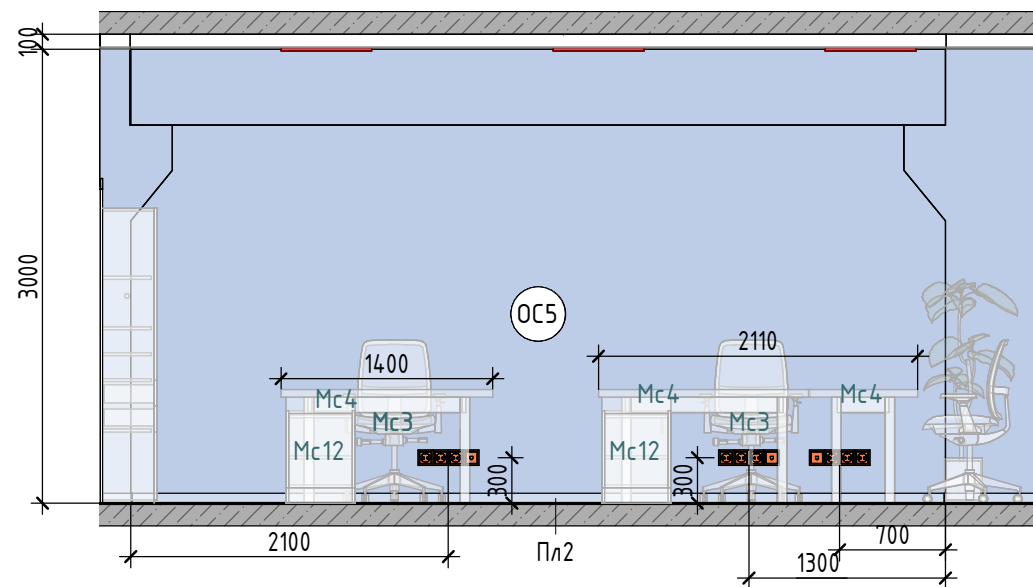

Развертка 5.4 (1 : 50)

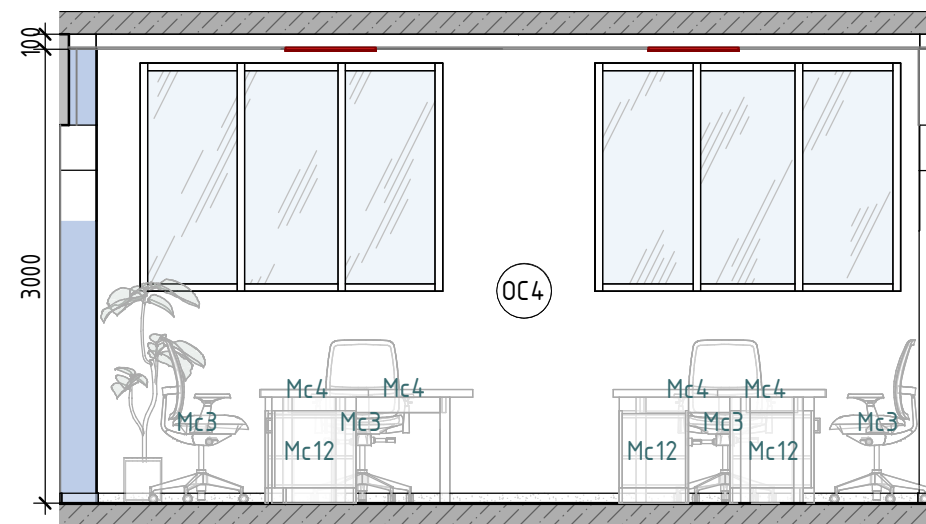

Помещение 506 (1 : 80)

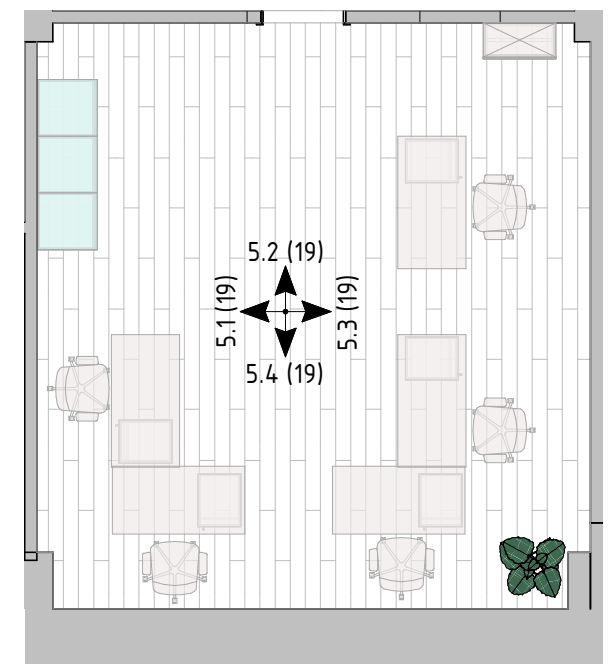

Примечания:

1. За отметку 0.000 принята отметка чистого пола .
2. Все размеры уточняются по месту.
3. Смотреть совместно с листами 13-14
4. Смотреть совместно с визуализациями помещения



НИИЭТ
Стадия ДП

Развертки стен Помещение
506 М 1/50

Р. группы	Стрельников А.В.	05.2023
Дизайнер		Лист 19
Чертил		Листов 29

Развертка 6.1 (1 : 50)

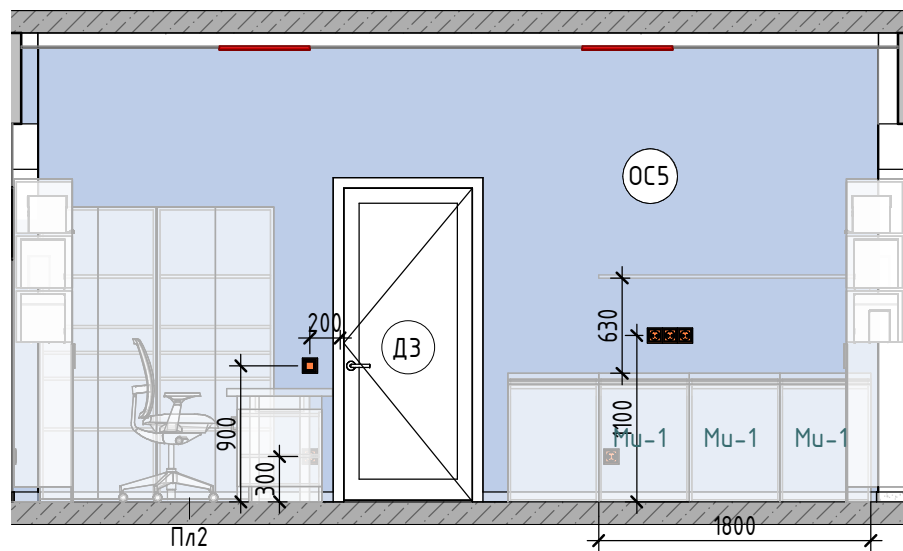

Развертка 6.2 (1 : 50)

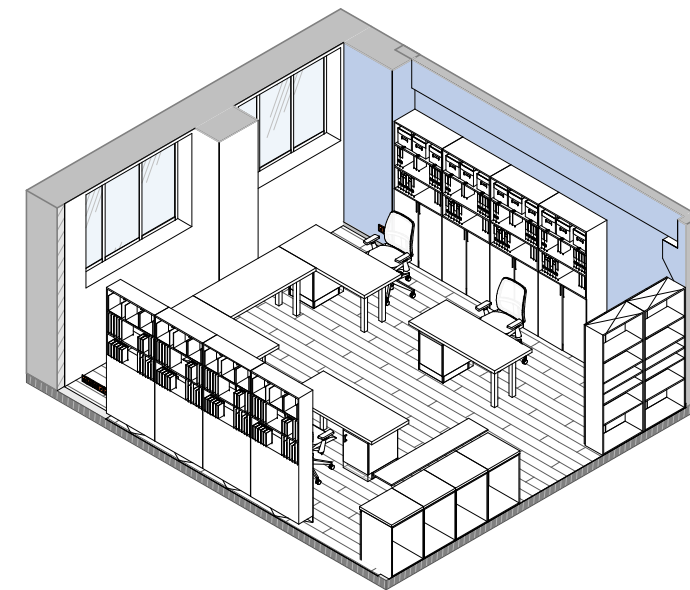
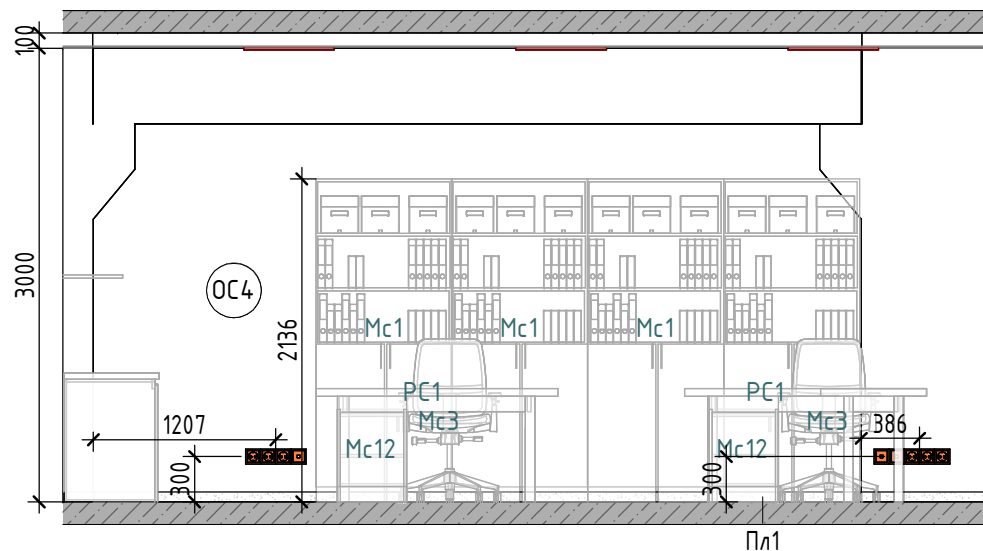

Развертка 6.3 (1 : 50)

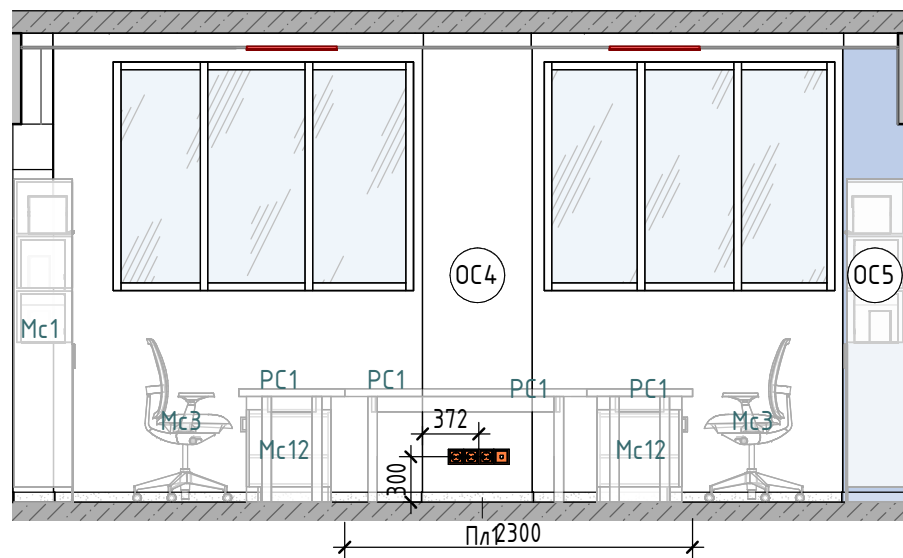

Развертка 6.4 (1 : 50)

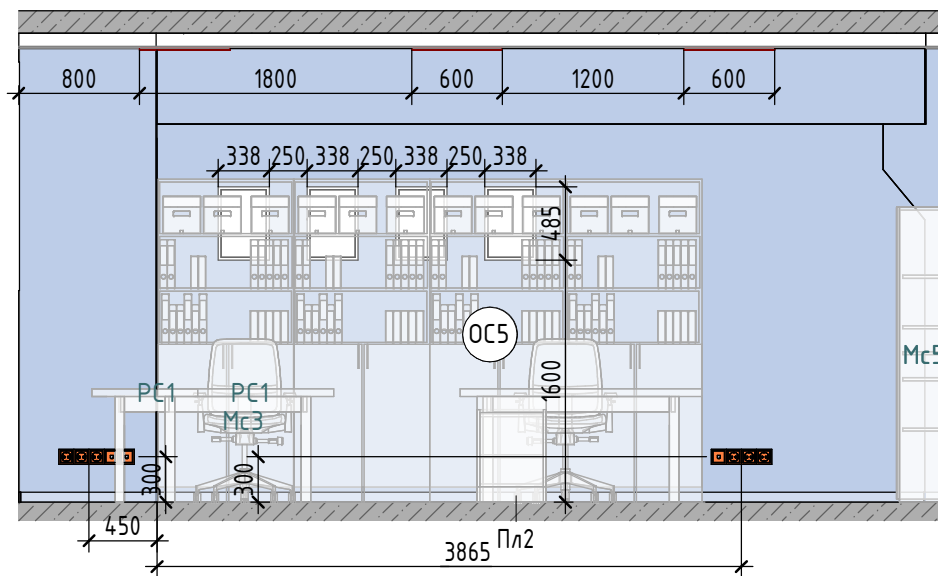

Помещение 508 (1 : 90)

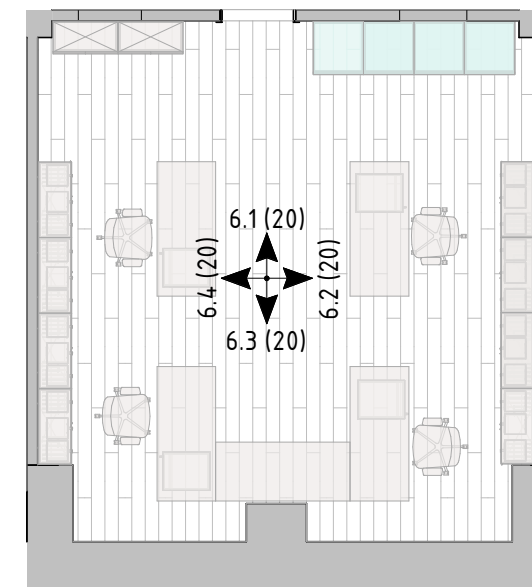

Примечания:

1. За отметку 0.000 принята отметка чистого пола .
2. Все размеры уточняются по месту.
3. Смотреть совместно с листами 13-14
4. Смотреть совместно с визуализациями помещения



НИИЭТ

Развертки стен Помещение
508 М 1/50

Р. группы	Стрельников А.В.	05.2023
Дизайнер		Лист 20
Чертил		Листов 29

Формат: А3А

Развертка 7.1 (1:50)

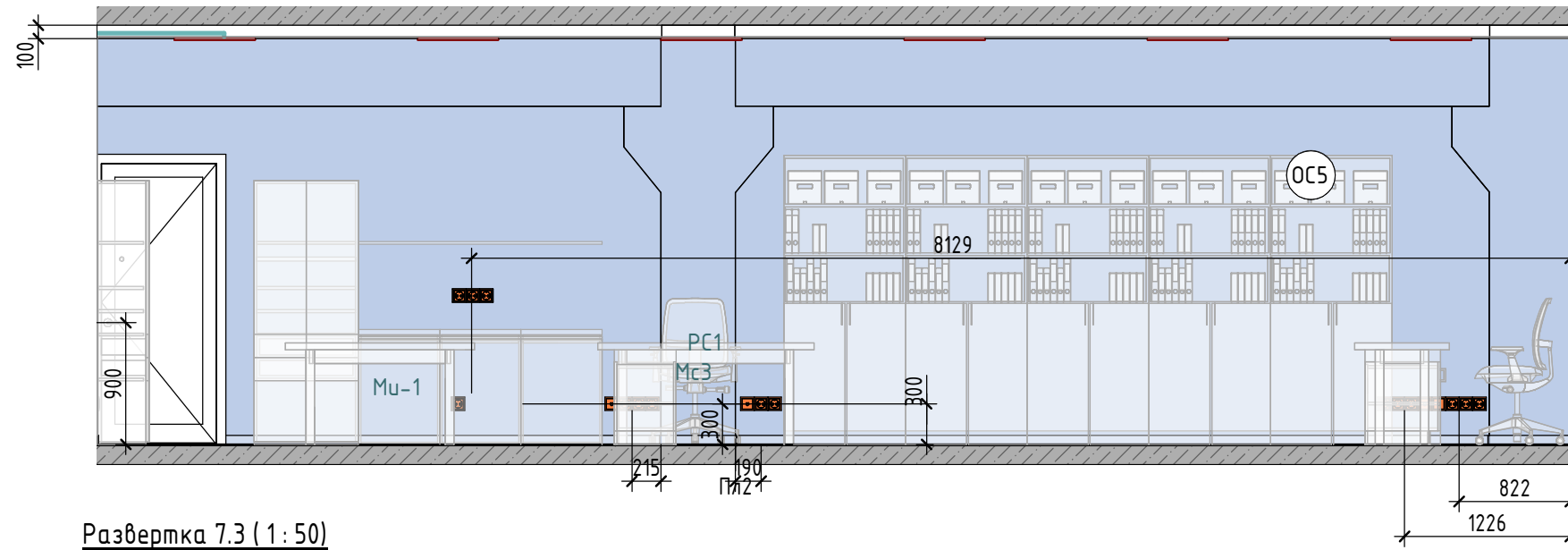

Развертка 7.2 (1:50)

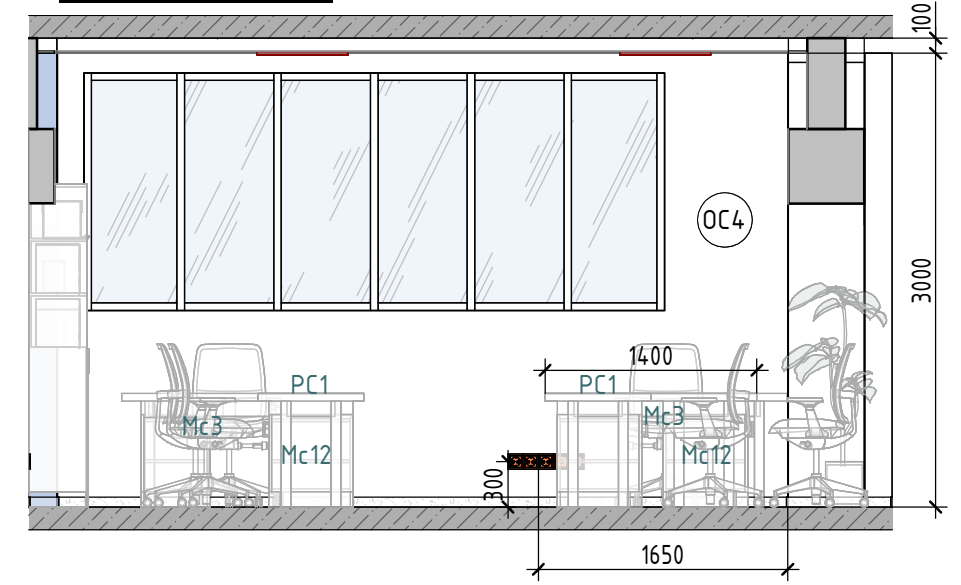

Развертка 7.3 (1:50)

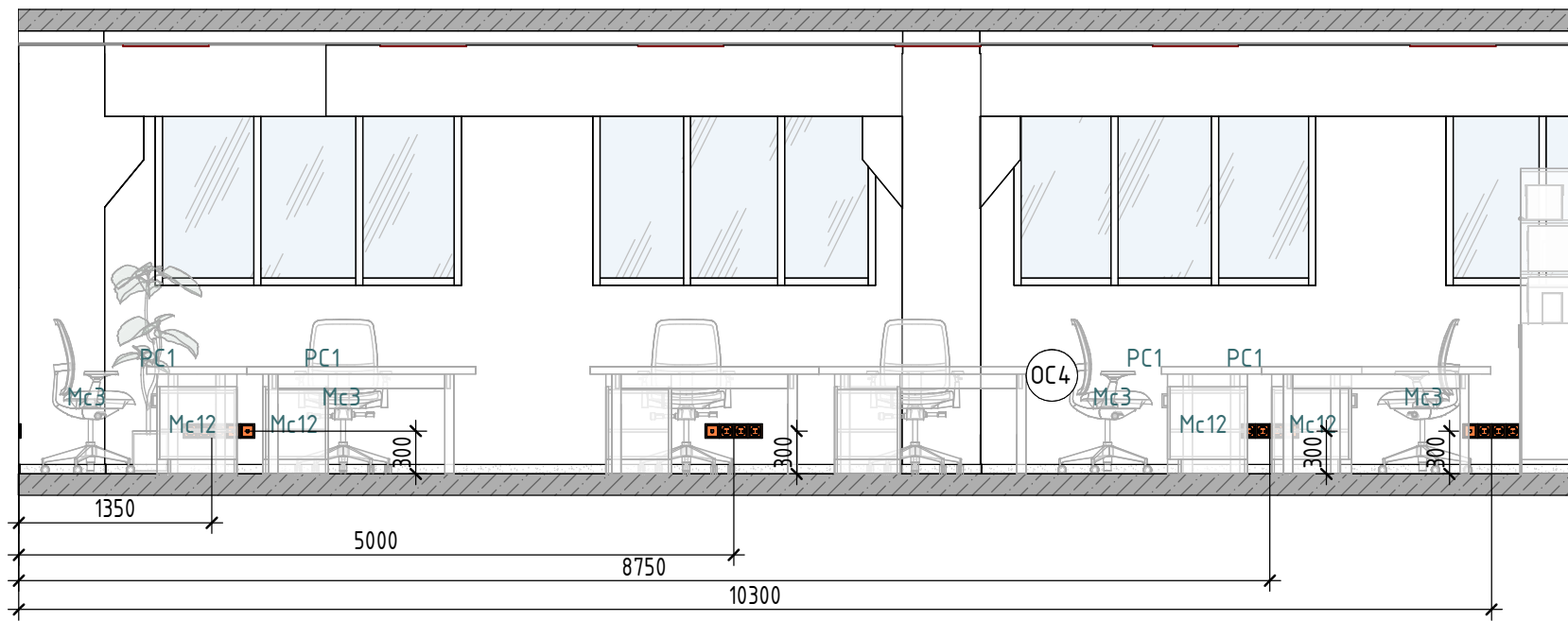

Развертка 7.4 (1:50)

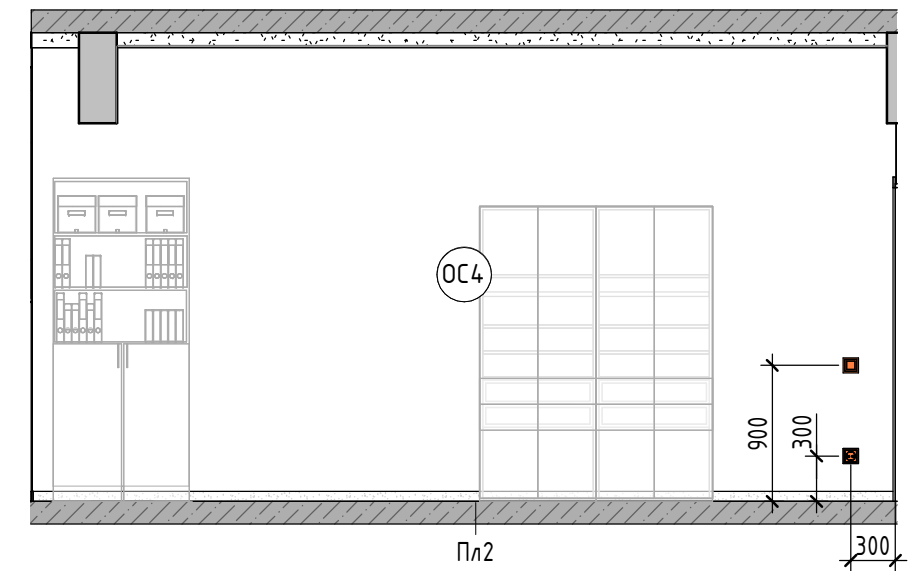

Помещение 510/1 (1:130)

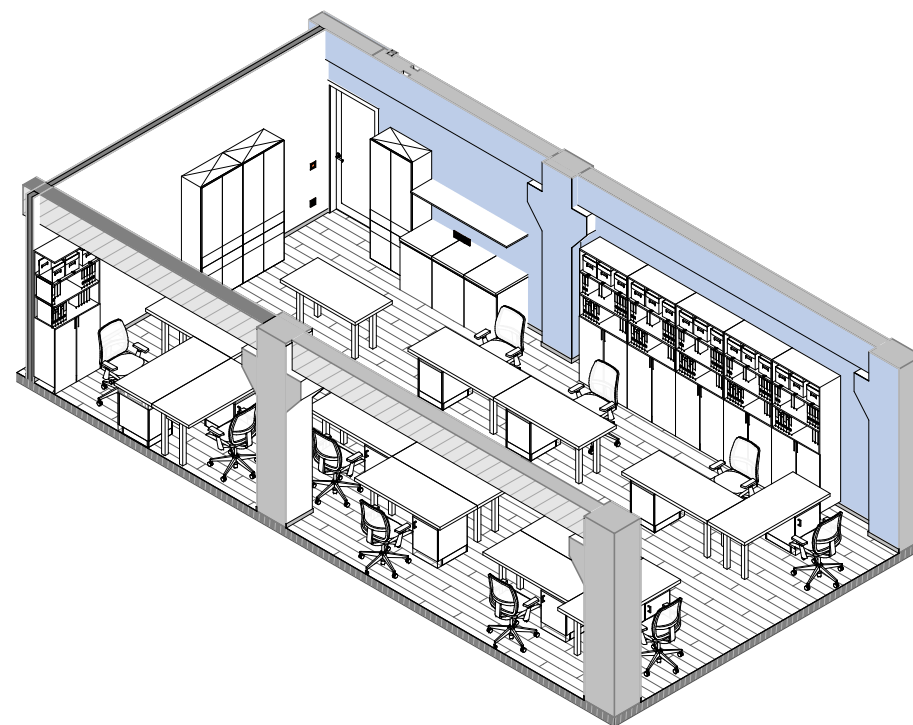
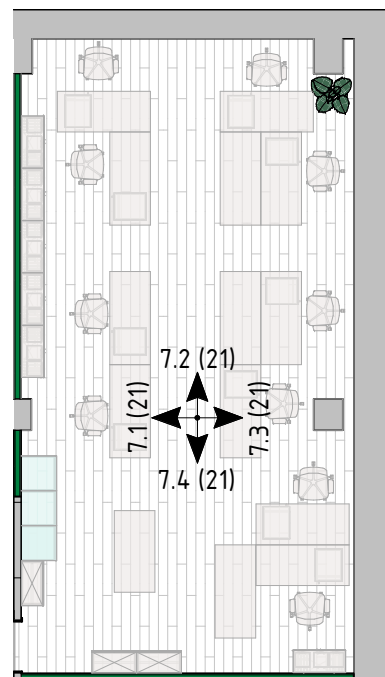

Примечания:

1. За отметку 0.000 принята отметка чистого пола
2. Все размеры уточняются по месту.
3. Смотреть совместно с листом 13-14
4. Смотреть совместно с визуализациями помещения



НИИЭТ
Стадия ДП

Развертки стен Помещение
510/1 М 1/70

Р. группы	Стрельников А.В.	07/21/23
Дизайнер		Лист 21
Чертил		Листов 29

Фасад 1 - а (1 : 50)

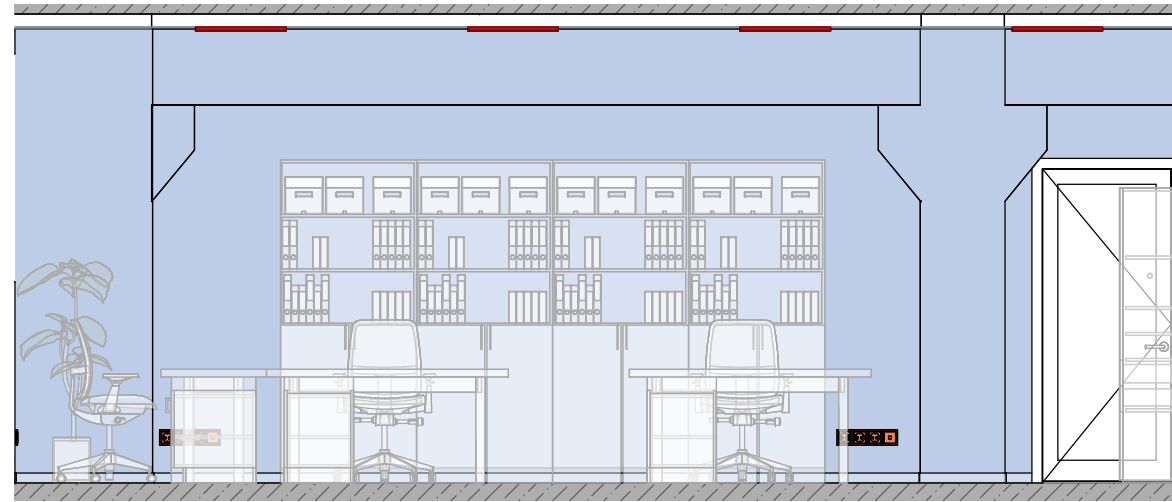

Фасад 1 - б (1 : 50)

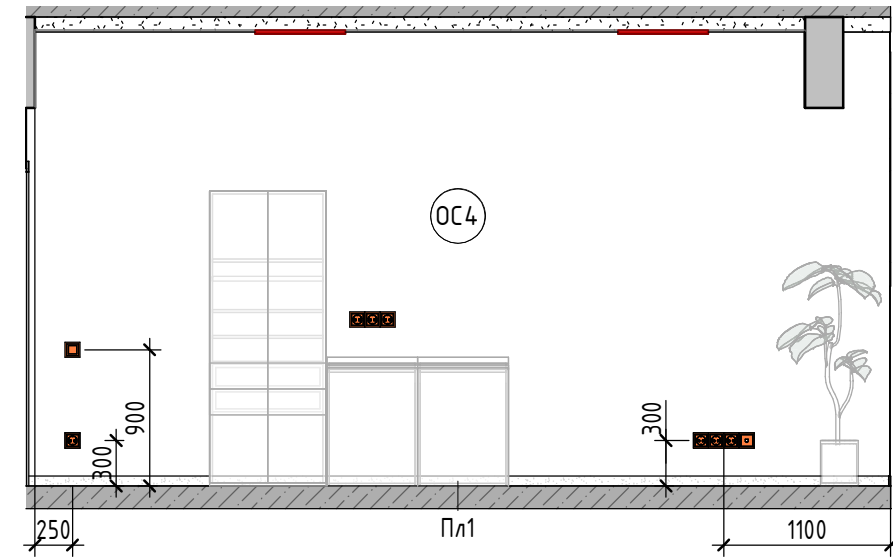

Фасад 1 - с (1 : 50)

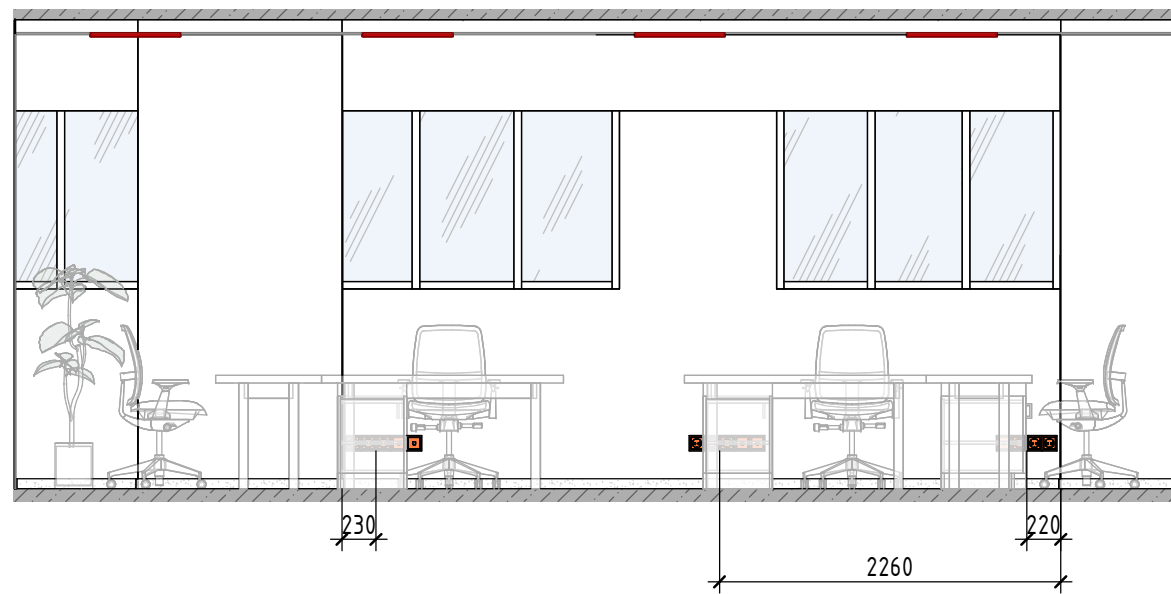

Фасад 1 - д (1 : 50)

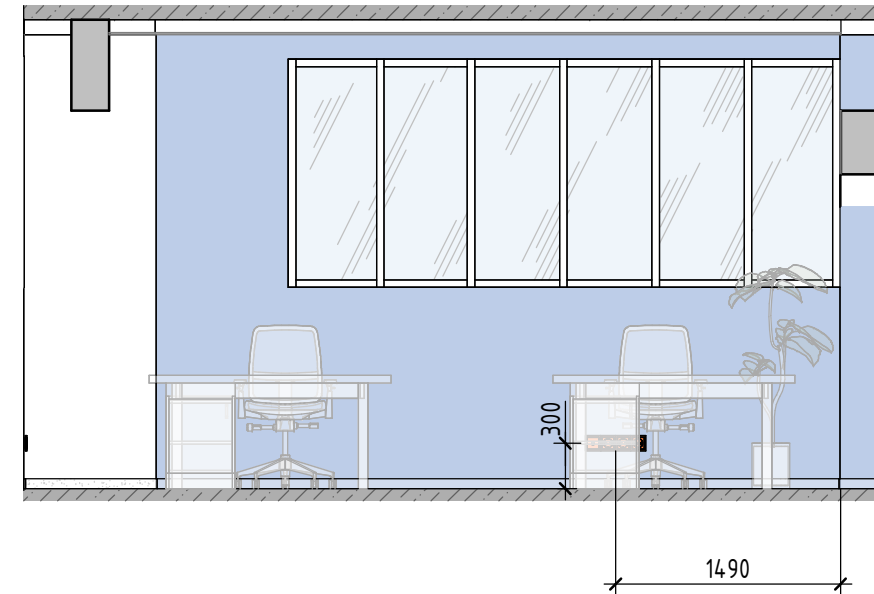

Помещение 510/2 (1 : 130)

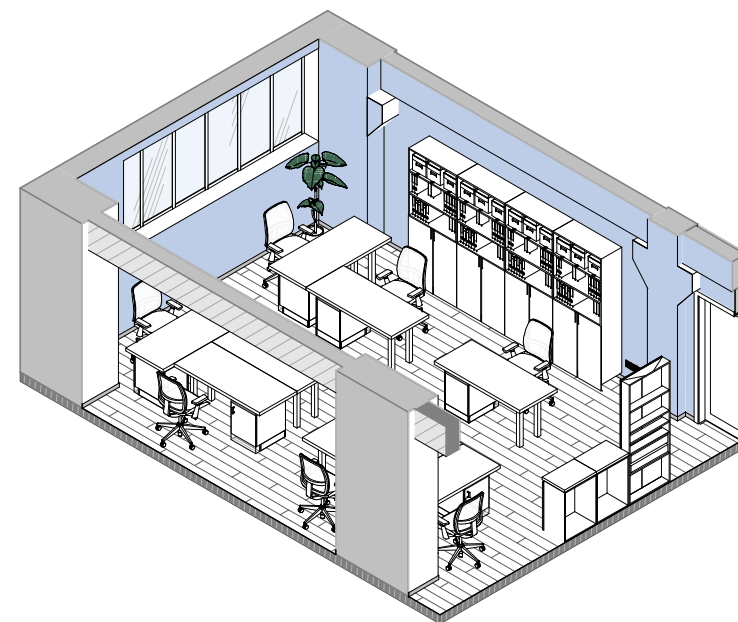
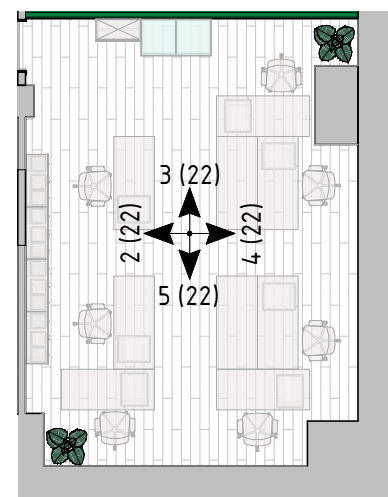

Примечания:

1. За отметку 0.000 принята отметка чистого пола
2. Все размеры уточняются по месту.
3. Смотреть совместно с листом 13-14
4. Смотреть совместно с визуализациями помещения

	НИИЭТ	Развертки стен Помещение 510/2 М 1/70	Р. группы	Стрельников А.В.	07/21/23
	Стадия ДП		Дизайнер	Лист	22
			Чертил	Листов	29

Развертка 8.1 (1:50)

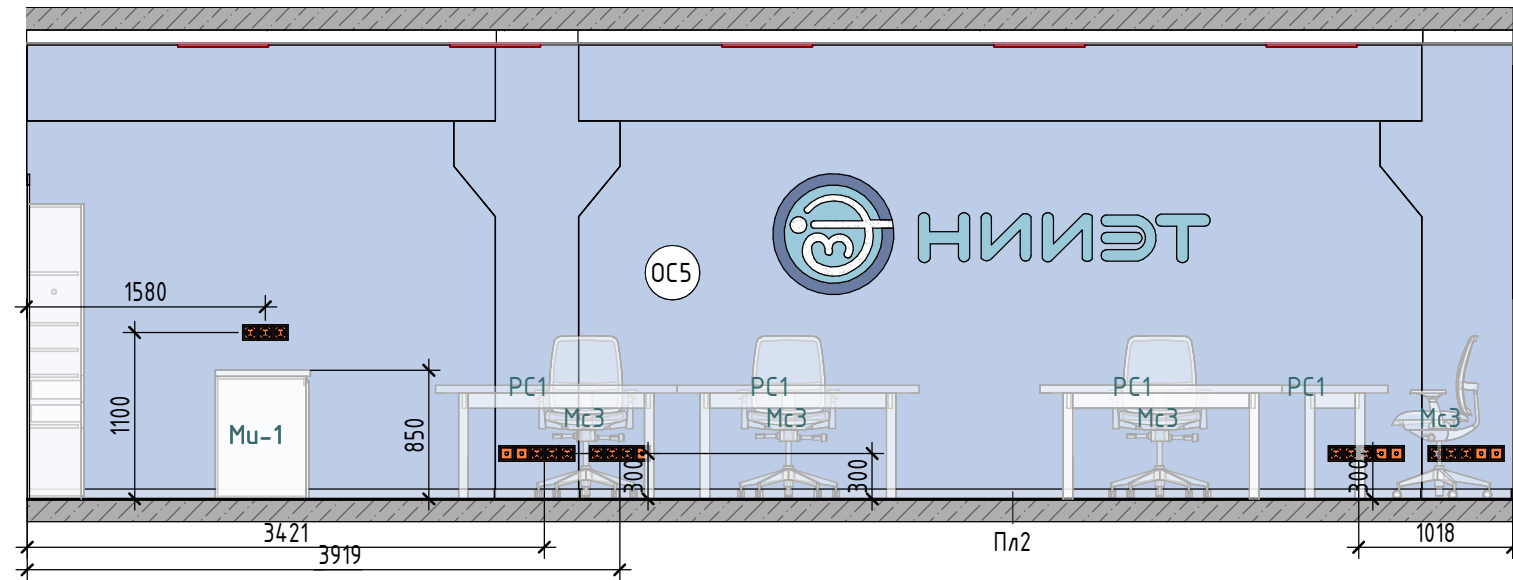

Развертка 8.2 (1:50)

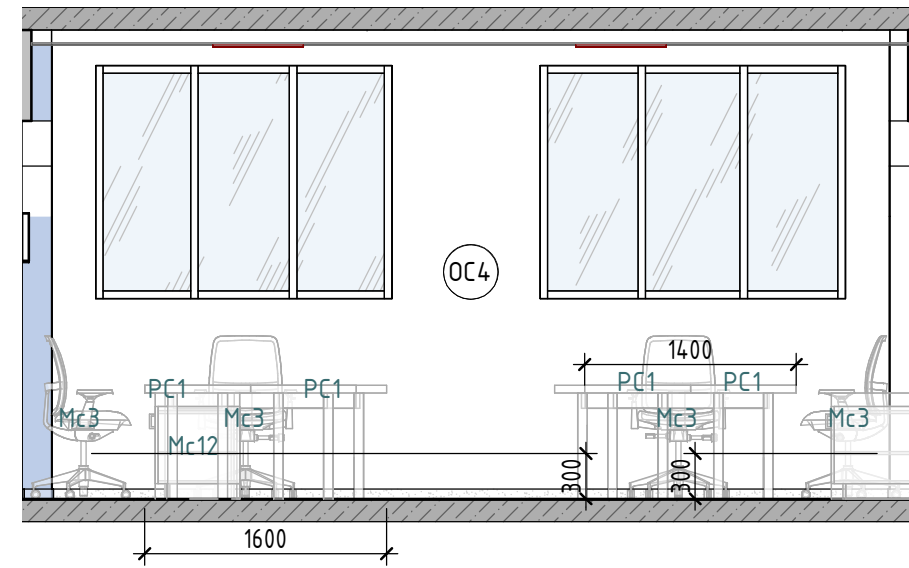

Развертка 8.3 (1:50)

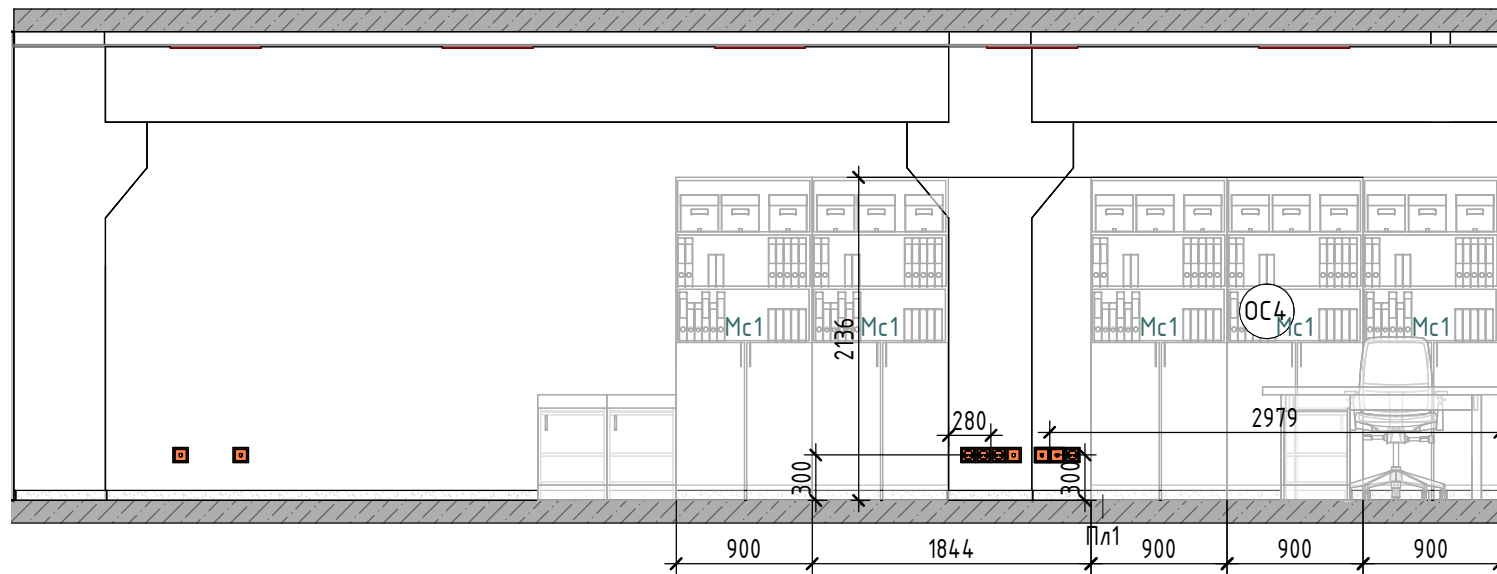

Развертка 8.4 (1:50)

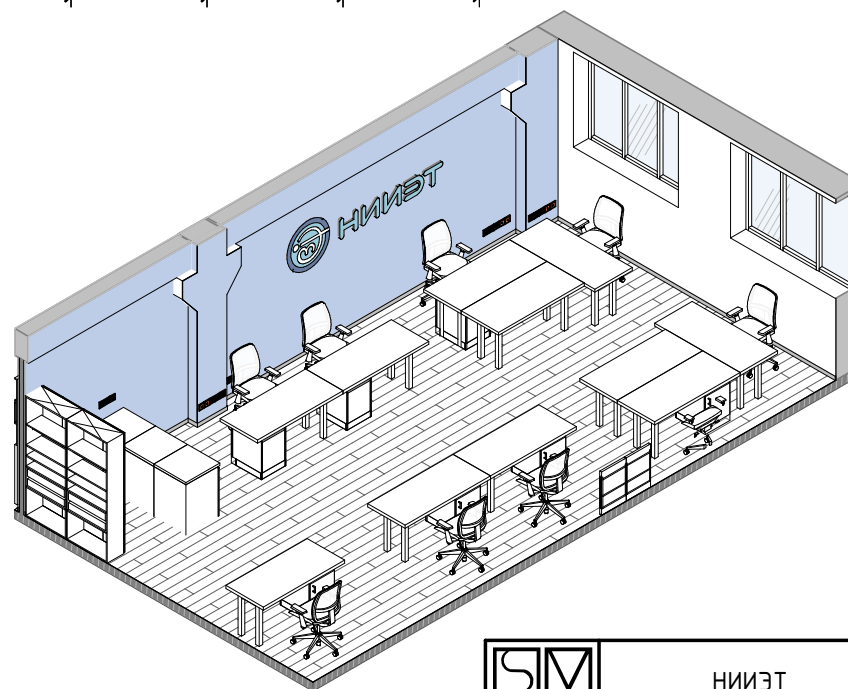
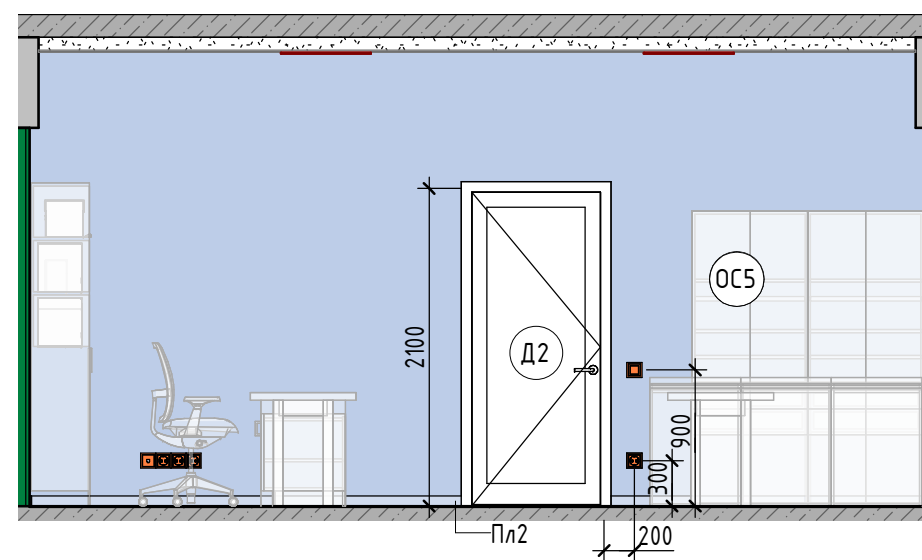

Помещение 509 (1:100)

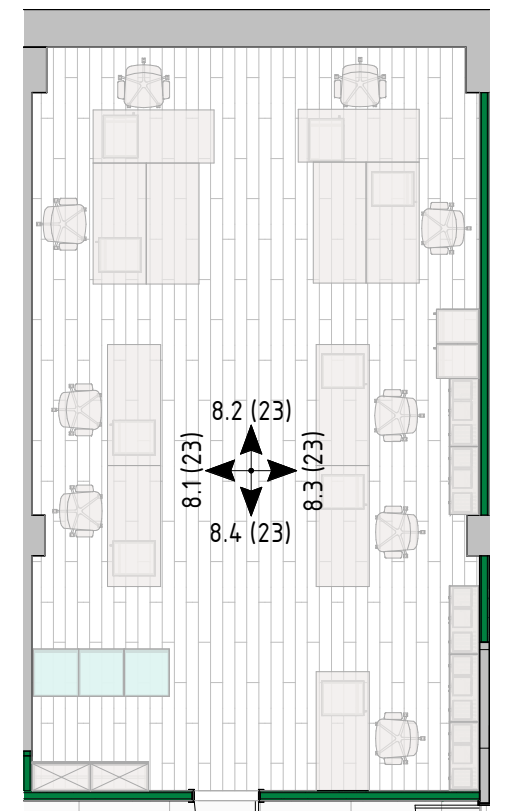

Примечания:

1. За отметку 0.000 принята отметка чистого пола
2. Все размеры уточняются по месту.
3. Смотреть совместно с листом 13-14
4. Смотреть совместно с визуализациями помещения



НИИЭТ

Развертки стен Помещение
509 М 1/50

Р. группы	Стрельников А.В.	05.2023
Дизайнер		Лист 23
Чертил		Листов 29

Развертка 9.1 (1:50)

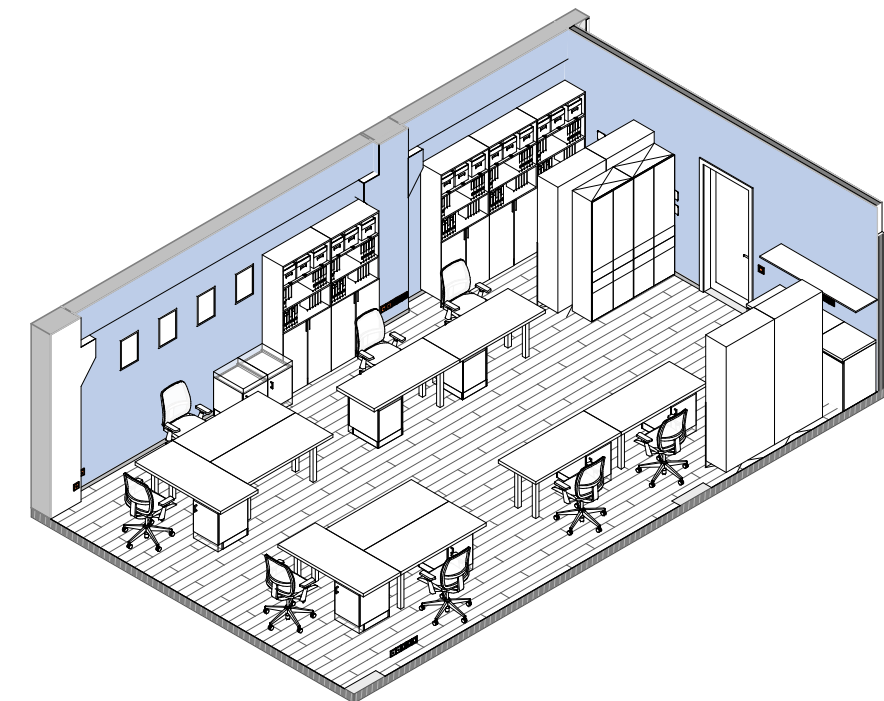
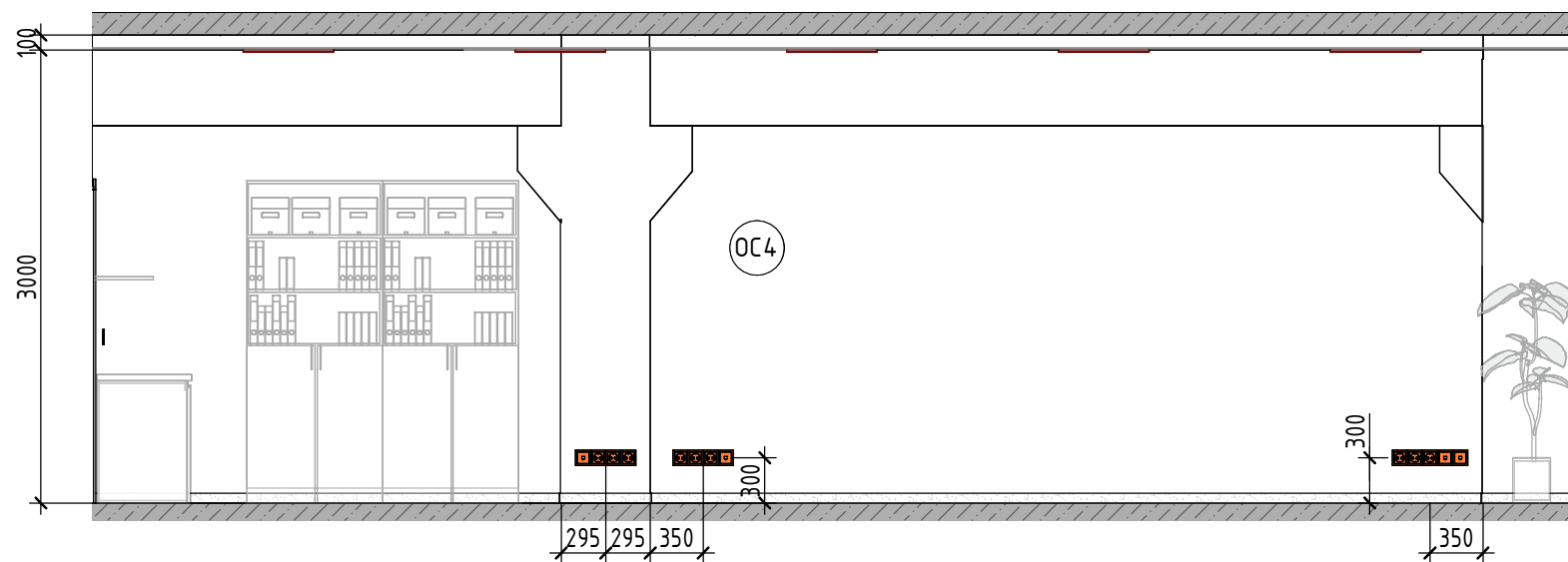

Развертка 9.2 (1:50)

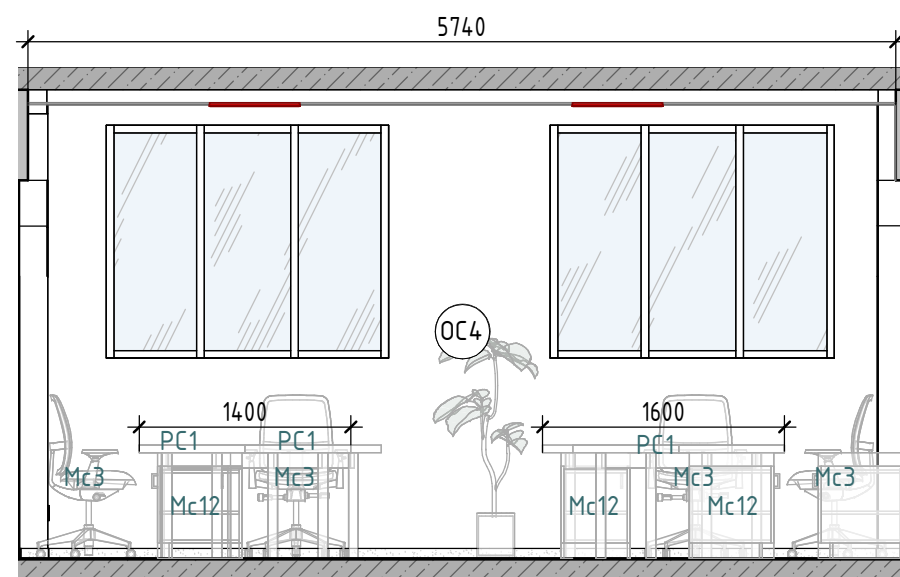

Развертка 9.3 (1:50)

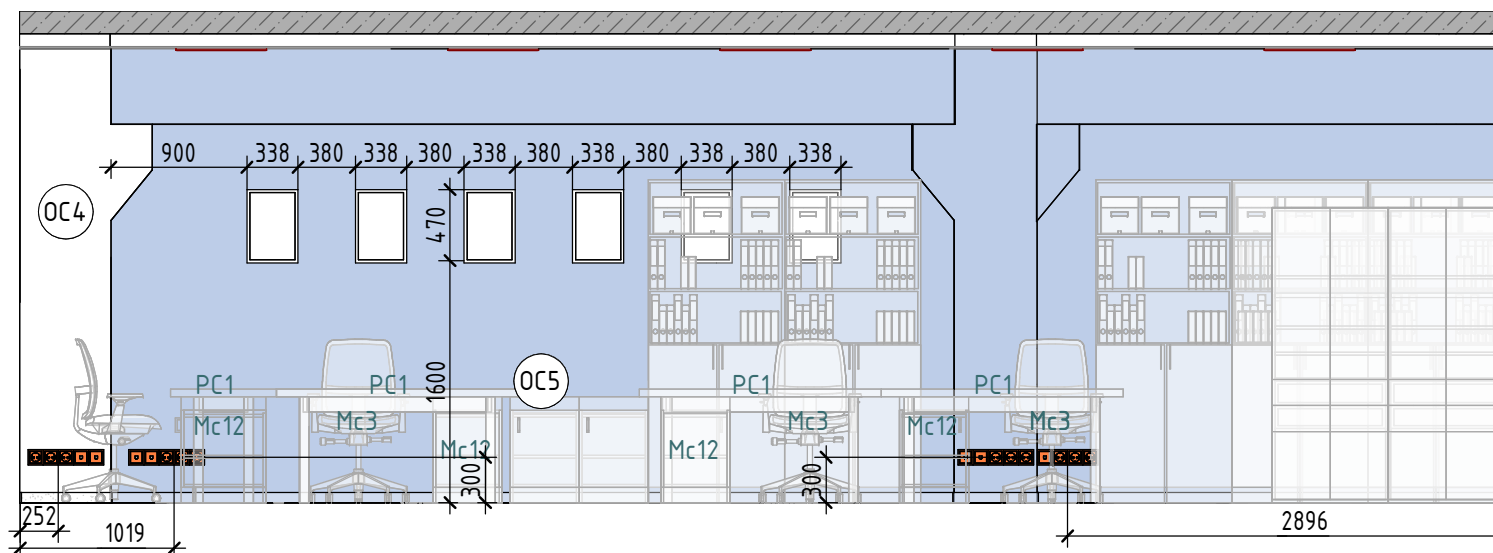

Развертка 9.4 (1:50)

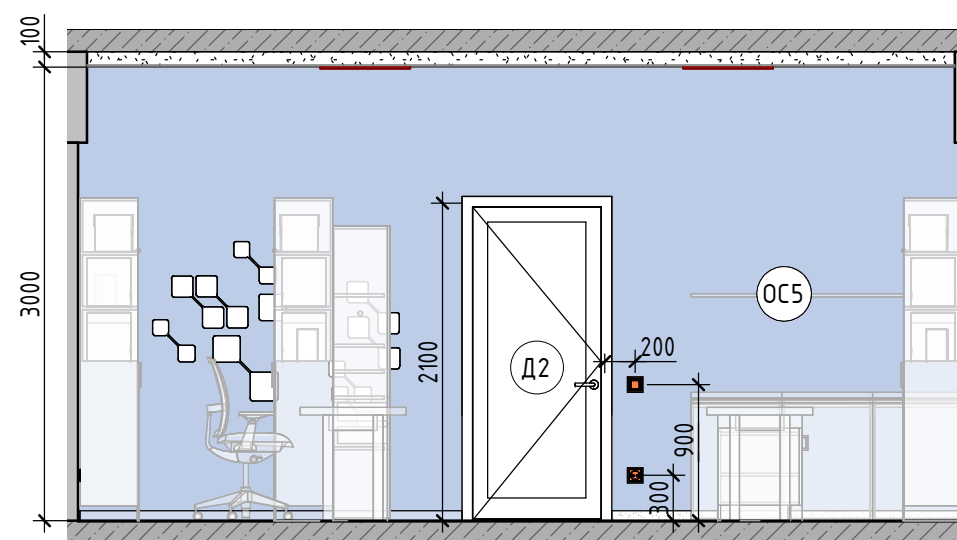

Помещение 507 (1:130)

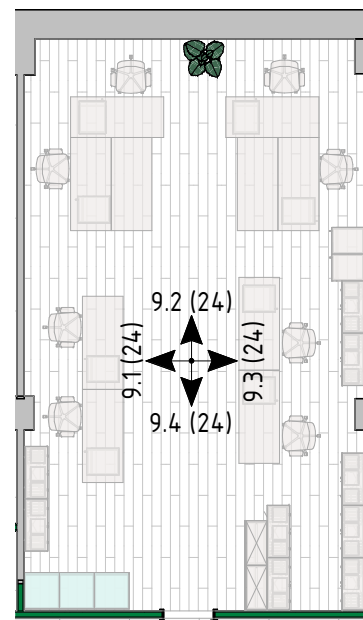

Примечания:

1. За отметку 0.000 принята отметка чистого пола
2. Все размеры уточняются по месту.
3. Смотреть совместно с листом 13-14
4. Смотреть совместно с визуализациями помещения



НИИЭТ

Развертки стен Помещение 507 М 1/50

Р. группы	Стрельников А.В.	09/21/23
Дизайнер		Лист 24
Чертил		Листов 29

Развертка 10.1 (1:50)

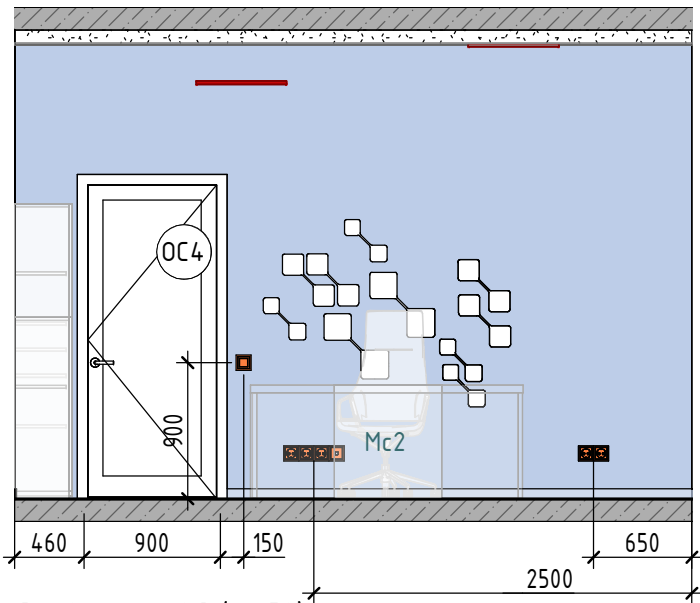

Развертка 10.2 (1:50)

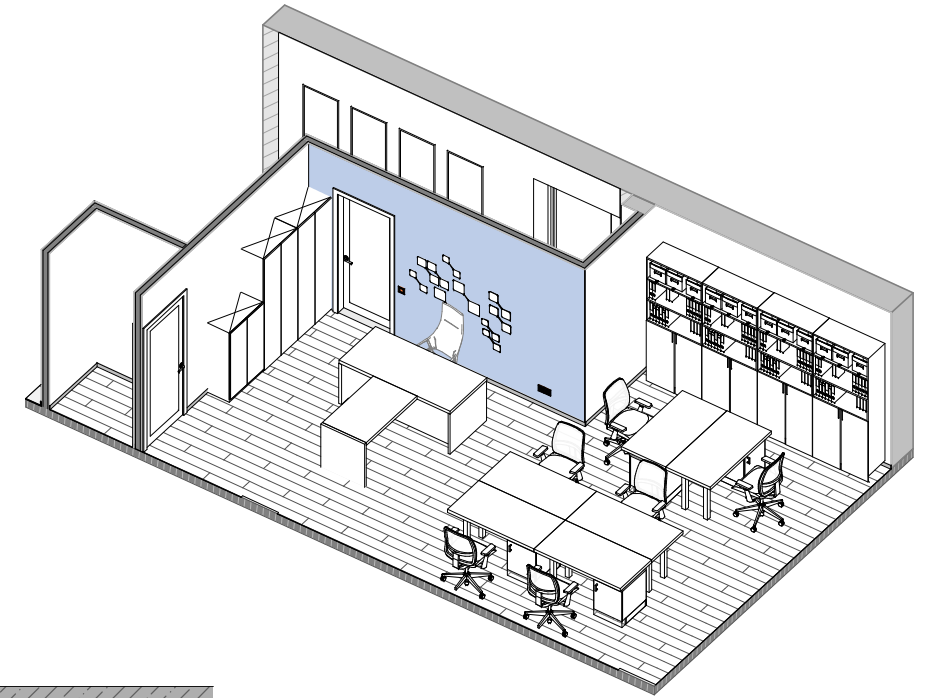
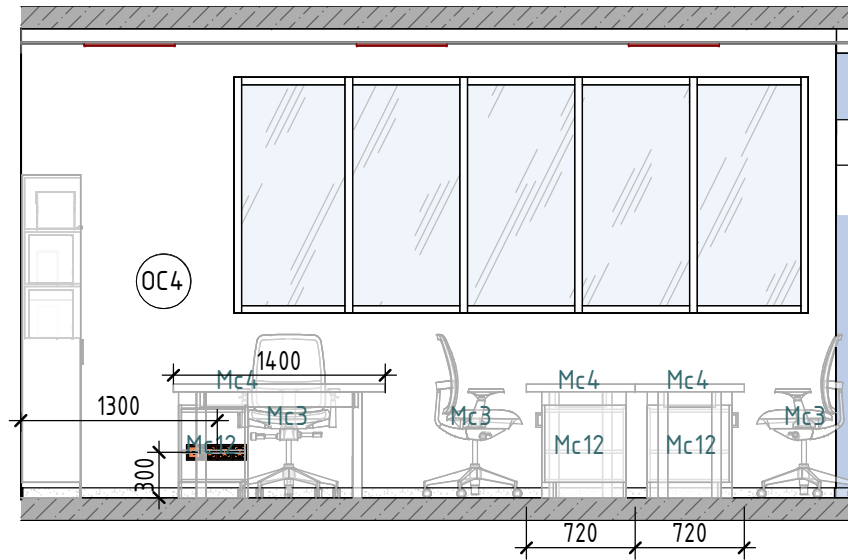

Развертка 10.3 (1:50)

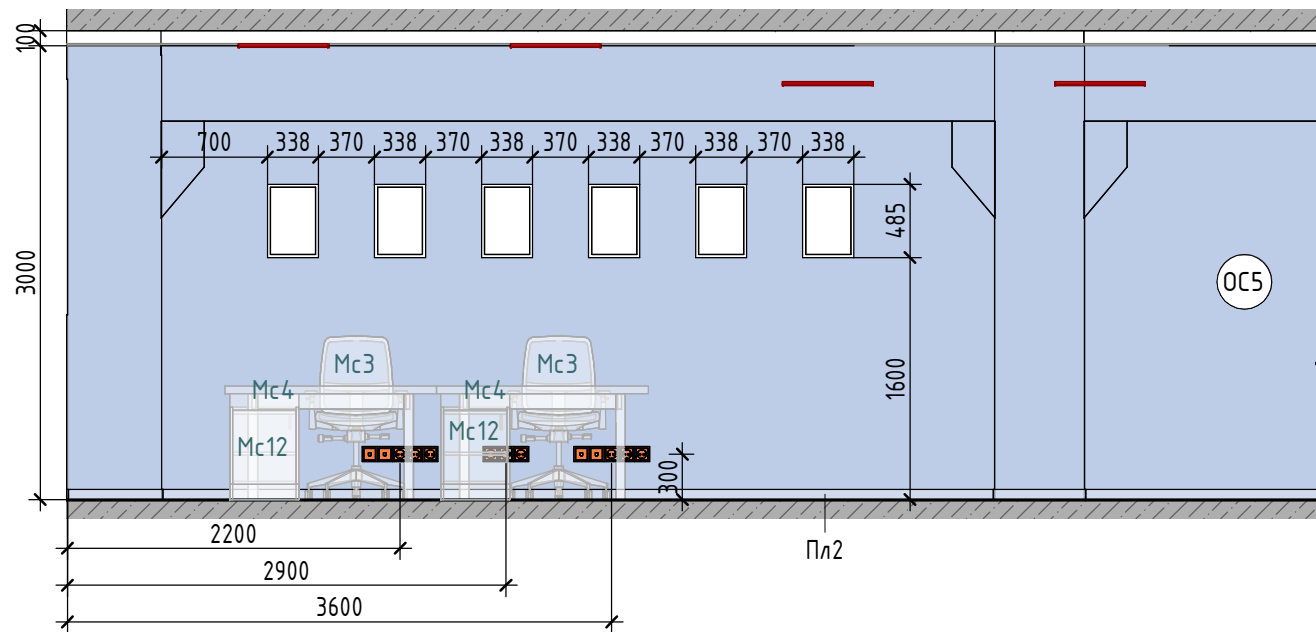

Развертка 10.4 (1:50)

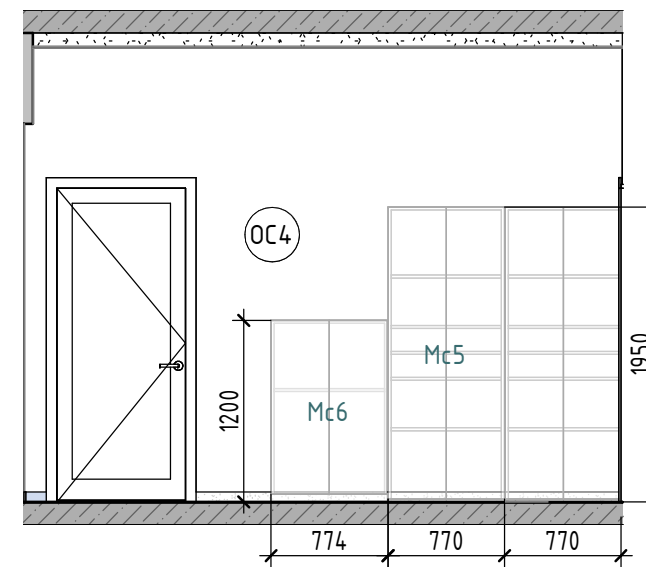

Помещение 505 (1:100)

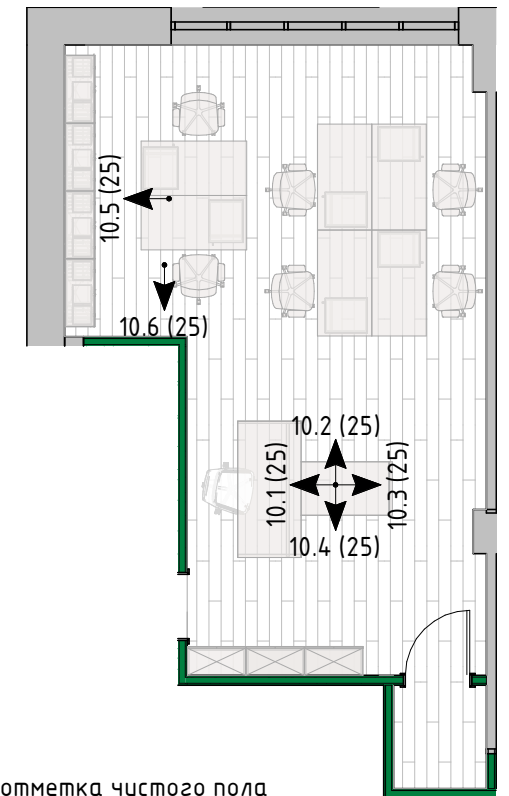

Развертка 10.5 (1:50)

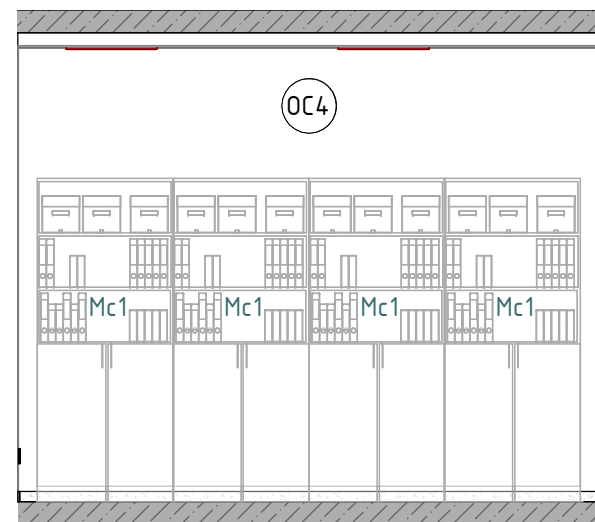

Развертка 10.6 (1:50)

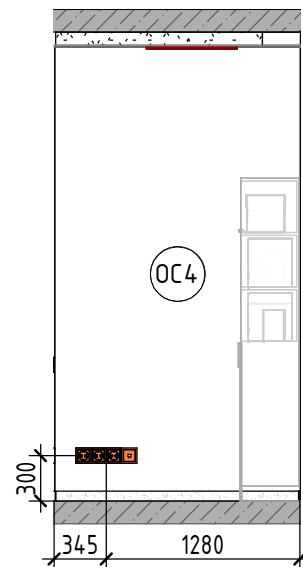

Примечания:

1. За отметку 0.000 принята отметка чистого пола
2. Все размеры уточняются по месту.
3. Смотреть совместно с листом 13-14
4. Смотреть совместно с визуализациями помещения



НИИЭТ
Стадия ДП

Развертки стен Помещение
505 М 1/50

Р. группы	Стрельников А.В.	09/21/23
Дизайнер		Лист 25
Чертил		Листов 29

Развертка 11.1 (1 : 70)

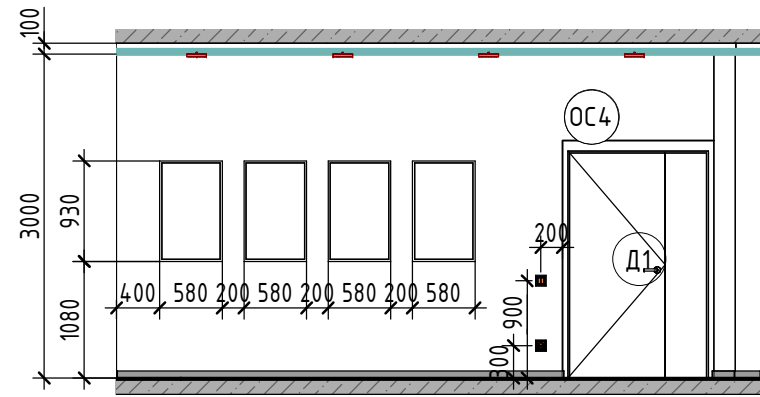

Развертка 11.2 (1 : 70)

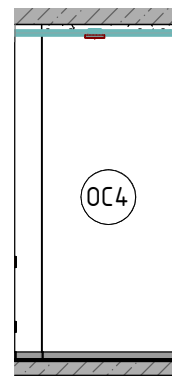

Развертка 11.3 (1 : 70)

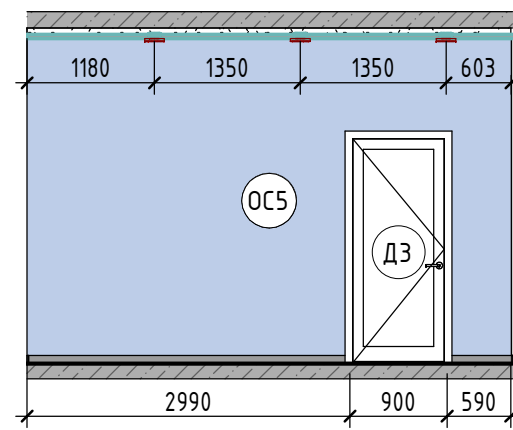

Развертка 11.4 (1 : 70)

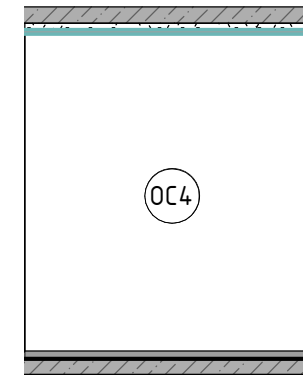

Развертка 11.5 (1 : 70)

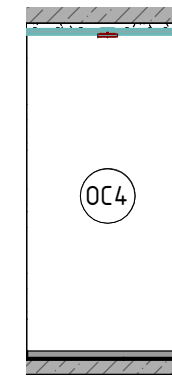

Развертка 11.6 (1 : 70)

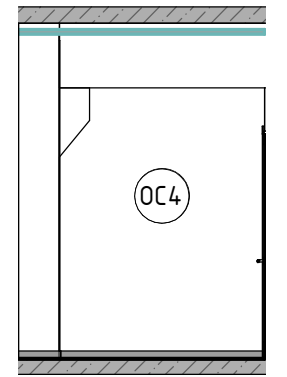

Развертка 11.7 (1 : 70)

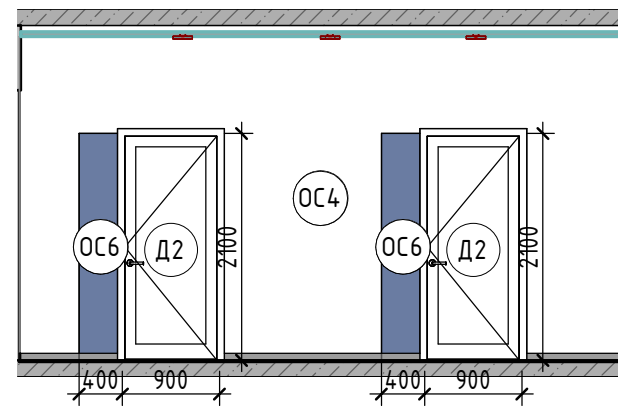

Развертка 11.8 (1 : 70)

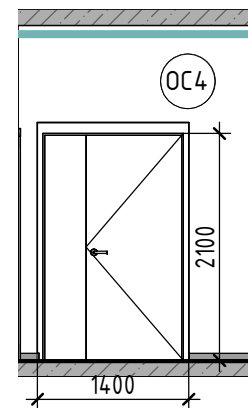

Развертка 11.9 (1 : 70)

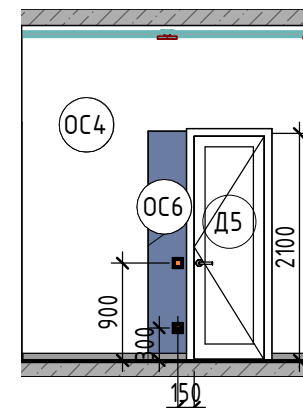

Развертка 11.10 (1 : 70)

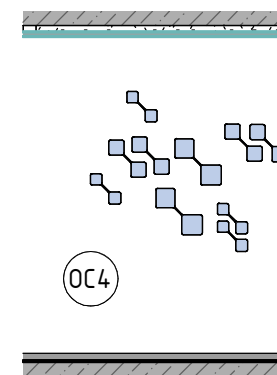

Развертка 11.11 (1 : 70)

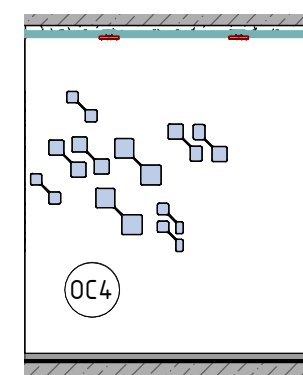

Развертка 12.1 (1 : 70)

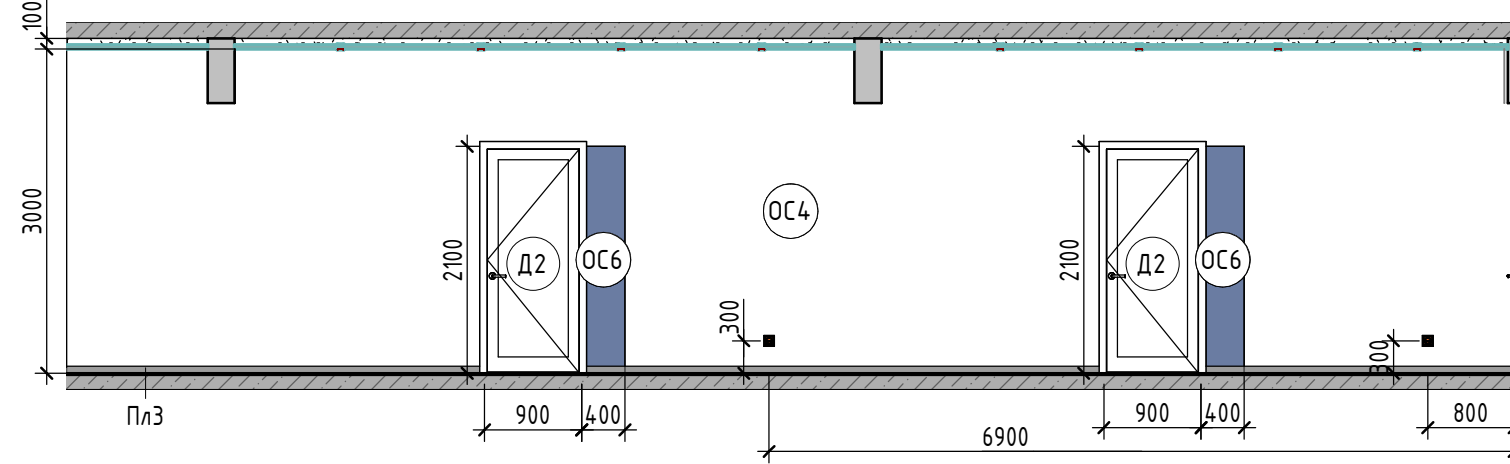

Развертка 12.2 (1 : 70)

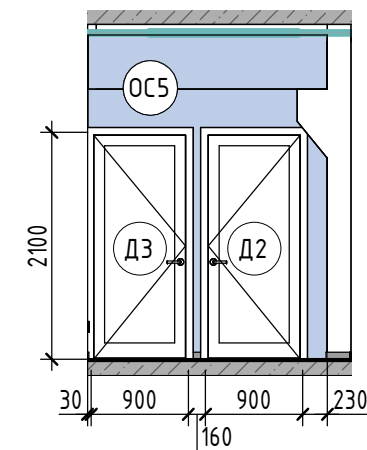

Развертка 12.3 (1 : 70)

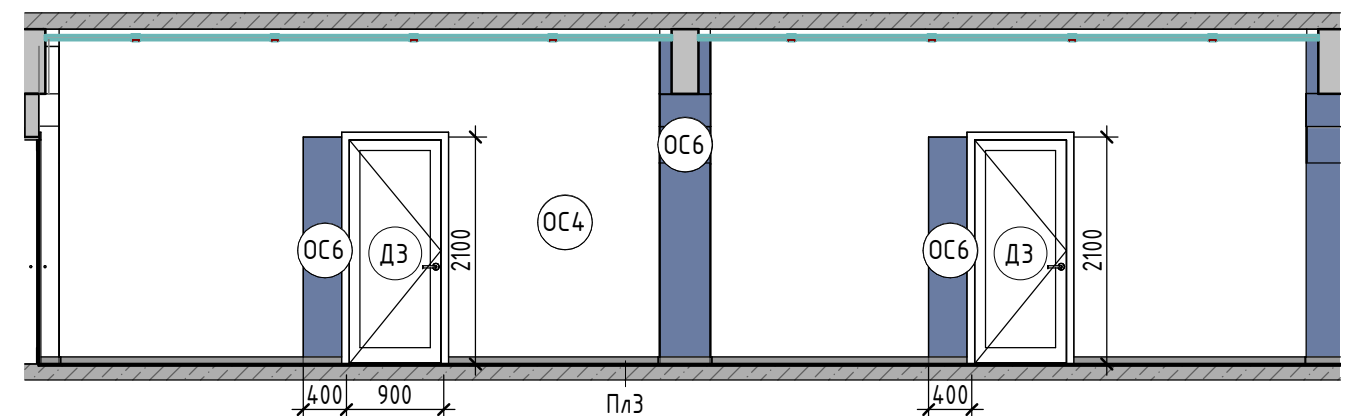

Коридор (1 : 110)

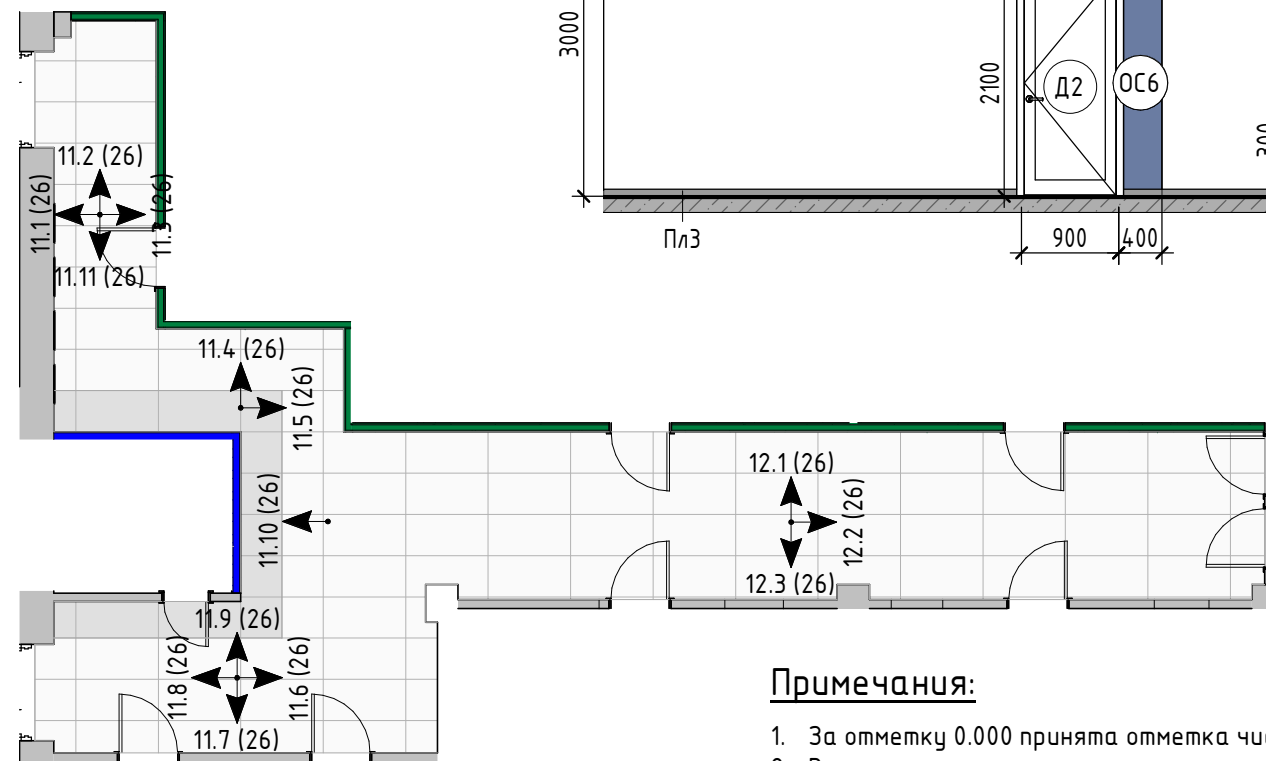

Примечания:

1. За отметку 0.000 принята отметка чистого пола
2. Все размеры уточняются по месту.
3. Смотреть совместно с листом 13-14
4. Смотреть совместно с визуализациями помещения



НИИЭТ

Развертки стен коридора М
1/70

Р. группы

Стрельников А.В.

09/21/23





Дизайнер

Лист 26

Чертил

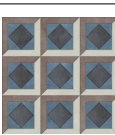
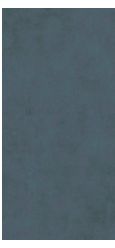
Листов 29

Спецификация отделочных материалов стен с эскизом материала

Тип	Изображение	Производитель	Описание	Площадь, кв.м.	Цена за кв.м.	Итого, руб
ОС1		KERAMA MARAZZI	Плитка керамическая ДЕКОР ЧЕМЕНТО 5 МАТОВЫЙ 20X20	12.8	235.00	3007.34
ОС2		KERAMA MARAZZI	Чементо синий темный обрезной матовый 30X60	3.7	1437.00	5280.98
ОС3		KERAMA MARAZZI	Чементо серый светлый матовый обрезной 30x60x0,9 керамическая плитка 1126	24.1	1362.00	32771.21
ОС4			Покраска цвет NCS S 1002-G50Y	530.5	600.00	318293.69
ОС5			Покраска цвет NCS S 2030-B	283.8	600.00	170304.42
ОС6			Покраска цвет темно-синий NCS S6030-R90B	10.4	600.00	6210.70
Общий итог				865.2		535868.33

Спецификация напольных покрытий с эскизом материала

Тип	Изображение	Описание	Площадь, кв.м	Цена, руб/кв.м.	Итого, руб
НП1		Линолеум коммерческий MAGNUM PRO Дизайн - ДОСКА Э (2.0 м).Код 629720	352.76 м ²	950.00	335125
НП2		Керамогранит Italon Континуум Петрол 60x120	5.25 м ²	3150.00	16526
НП3		Керамогранит Italon Континуум Сильвер 60x120	62.18 м ²	3150.00	195877
			420.19 м ²		547528

Примечания:

1. Смотреть совместно с листом 17





НИИЭТ

Спецификация отделочных материалов

Р. группы		Стрельников А.В.	05.2023
Дизайнер			Лист 27
Чертил			Листов 29

Спецификация осветительных приборов (шт.)__

Марка	Изображение	Описание	Кол-во, шт	Цена за 1 шт, руб	Итого, руб	URL
1		42-003 Светодиодная панель 48Вт, 4800Лм, 4000К, 595x595x9мм.	66	3800.00	250800.00	https://apeyronled.ru/product/42_003/
2		LEDeffect РИТЕЙЛ СВО LE-СВО-14-025-1049-20Т	16	5355.00	85680.00	https://inventrade.ru/catalog/vnutrennee_osveshchenie/ofisnoe_osveshchenie/grilyato/ledeffect_riteyl_svo/?oid=19852
3		Накладные панели Led-Gl-24 для потолка Грильято Код товара: Led-Gl-24	15	1140.00	17100.00	https://skladpotolkov.ru/nakladnye-paneli-led-gl-24-dlya-potolka-grilyato
Общий итог			97		353580.00	



НИИЭТ

Спецификация осветительных приборов

Р. группы		Стрельников А.В.	05.2023
Дизайнер			Лист 28
Чертил			Листов 29