STRELNIKOV INTERIORS

Дизайн-бюро интерьеров

ДИЗАЙН-ПРОЕКТ ИНТЕРЬЕРА АДМИНИСТРАТИВНО-ОФИСНЫХ ПОМЕЩЕНИЙ,
А ТАКЖЕ ПОМЕЩЕНИЙ ОБЩЕГО ПОЛЬЗОВАНИЯ В ЗДАНИИ АО «НИИЭТ»

1 ЭТАЖ ЮГ

г. Воронеж, ул. Старых Большевиков, д. 5

РОССИЯ, Г. ВОРОНЕЖ, УЛ. КОЛЬЦОВСКАЯ, 34
WWW.ASTRELNIKOV.RU, INFO@ASTRELNIKOV.RU

12/2023

ПОМЕЩЕНИЕ №101

1 ЭТАЖ. ЮЖНАЯ СТОРОНА.

Дизайн-проект интерьера административно-офисных помещений,а
также помещений общего пользования, общей площадью 3950 кв.м, в
здании АО «НИИЭТ». г. Воронеж, ул. Старых Большевиков, д.5
www.astrelnikov.ru, info@astrelnikov.ru, 8-920-229-36-61

STRELNIKOV INTERIORS

Дизайн-бюро интерьеров

ПОМЕЩЕНИЕ №101

1 ЭТАЖ. ЮЖНАЯ СТОРОНА.

Дизайн-проект интерьера административно-офисных помещений,а
также помещений общего пользования, общей площадью 3950 кв.м, в
здании АО «НИИЭТ». г. Воронеж, ул. Старых Большевиков, д.5
www.astrelnikov.ru, info@astrelnikov.ru, 8-920-229-36-61

STRELNIKOV INTERIORS

Дизайн-бюро интерьеров

ПОМЕЩЕНИЕ №101

1 ЭТАЖ. ЮЖНАЯ СТОРОНА.

Дизайн-проект интерьера административно-офисных помещений,а
также помещений общего пользования, общей площадью 3950 кв.м, в
здании АО «НИИЭТ». г. Воронеж, ул. Старых Большевиков, д.5
www.astrelnikov.ru, info@astrelnikov.ru, 8-920-229-36-61

STRELNIKOV INTERIORS

Дизайн-бюро интерьеров

ПОМЕЩЕНИЕ №101

1 ЭТАЖ. ЮЖНАЯ СТОРОНА.

Дизайн-проект интерьера административно-офисных помещений,а
также помещений общего пользования, общей площадью 3950 кв.м, в
здании АО «НИИЭТ». г. Воронеж, ул. Старых Большевиков, д.5
www.astrelnikov.ru, info@astrelnikov.ru, 8-920-229-36-61

STRELNIKOV INTERIORS

Дизайн-бюро интерьеров

ПОМЕЩЕНИЕ №101

1 ЭТАЖ. ЮЖНАЯ СТОРОНА.

Дизайн-проект интерьера административно-офисных помещений,а
также помещений общего пользования, общей площадью 3950 кв.м, в
здании АО «НИИЭТ». г. Воронеж, ул. Старых Большевиков, д.5
www.astrelnikov.ru, info@astrelnikov.ru, 8-920-229-36-61

STRELNIKOV INTERIORS

Дизайн-бюро интерьеров

STRELNIKOV INTERIORS
Дизайн-бюро интерьеров

ПОМЕЩЕНИЕ №101

1 ЭТАЖ. ЮЖНАЯ СТОРОНА.

Дизайн-проект интерьера административно-офисных помещений,а также помещений общего пользования, общей площадью 3950 кв.м, в здании АО «НИИЭТ».
г. Воронеж, ул. Старых Большевиков, д.5
www.astrelnikov.ru, info@astrelnikov.ru, 8-920-229-36-61

ПОМЕЩЕНИЕ №102

1 ЭТАЖ. ЮЖНАЯ СТОРОНА.

Дизайн-проект интерьера административно-офисных помещений,а
также помещений общего пользования, общей площадью 3950 кв.м, в
здании АО «НИИЭТ». г. Воронеж, ул. Старых Большевиков, д.5
www.astrelnikov.ru, info@astrelnikov.ru, 8-920-229-36-61

STRELNIKOV INTERIORS

Дизайн-бюро интерьеров

ПОМЕЩЕНИЕ №102

1 ЭТАЖ. ЮЖНАЯ СТОРОНА.

Дизайн-проект интерьера административно-офисных помещений,а
также помещений общего пользования, общей площадью 3950 кв.м, в
здании АО «НИИЭТ». г. Воронеж, ул. Старых Большевиков, д.5
www.astrelnikov.ru, info@astrelnikov.ru, 8-920-229-36-61

STRELNIKOV INTERIORS

Дизайн-бюро интерьеров

ПОМЕЩЕНИЕ №1036

1 ЭТАЖ. ЮЖНАЯ СТОРОНА.

Дизайн-проект интерьера административно-офисных помещений,а
также помещений общего пользования, общей площадью 3950 кв.м, в
здании АО «НИИЭТ». г. Воронеж, ул. Старых Большевиков, д.5
www.astrelnikov.ru, info@astrelnikov.ru, 8-920-229-36-61

STRELNIKOV INTERIORS

Дизайн-бюро интерьеров

ПОМЕЩЕНИЕ №1036

1 ЭТАЖ. ЮЖНАЯ СТОРОНА.

Дизайн-проект интерьера административно-офисных помещений,а
также помещений общего пользования, общей площадью 3950 кв.м, в
здании АО «НИИЭТ». г. Воронеж, ул. Старых Большевиков, д.5
www.astrelnikov.ru, info@astrelnikov.ru, 8-920-229-36-61

STRELNIKOV INTERIORS

Дизайн-бюро интерьеров

ПОМЕЩЕНИЕ №1036

1 ЭТАЖ. ЮЖНАЯ СТОРОНА.

Дизайн-проект интерьера административно-офисных помещений,а
также помещений общего пользования, общей площадью 3950 кв.м, в
здании АО «НИИЭТ». г. Воронеж, ул. Старых Большевиков, д.5
www.astrelnikov.ru, info@astrelnikov.ru, 8-920-229-36-61

STRELNIKOV INTERIORS

Дизайн-бюро интерьеров

ПОМЕЩЕНИЕ №1036

1 ЭТАЖ. ЮЖНАЯ СТОРОНА.

Дизайн-проект интерьера административно-офисных помещений,а
также помещений общего пользования, общей площадью 3950 кв.м, в
здании АО «НИИЭТ». г. Воронеж, ул. Старых Большевиков, д.5
www.astrelnikov.ru, info@astrelnikov.ru, 8-920-229-36-61

STRELNIKOV INTERIORS

Дизайн-бюро интерьеров

ГАРБЕРОБНАЯ

1 ЭТАЖ. ЮЖНАЯ СТОРОНА.

Дизайн-проект интерьера административно-офисных помещений,а
также помещений общего пользования, общей площадью 3950 кв.м, в
здании АО «НИИЭТ». г. Воронеж, ул. Старых Большевиков, д.5
www.astrelnikov.ru, info@astrelnikov.ru, 8-920-229-36-61

STRELNIKOV INTERIORS

Дизайн-бюро интерьеров

ГАРБЕРОБНАЯ

1 ЭТАЖ. ЮЖНАЯ СТОРОНА.

Дизайн-проект интерьера административно-офисных помещений,а
также помещений общего пользования, общей площадью 3950 кв.м, в
здании АО «НИИЭТ». г. Воронеж, ул. Старых Большевиков, д.5
www.astrelnikov.ru, info@astrelnikov.ru, 8-920-229-36-61

STRELNIKOV INTERIORS

Дизайн-бюро интерьеров

ГАРБЕРОБНАЯ

1 ЭТАЖ. ЮЖНАЯ СТОРОНА.

Дизайн-проект интерьера административно-офисных помещений,а
также помещений общего пользования, общей площадью 3950 кв.м, в
здании АО «НИИЭТ». г. Воронеж, ул. Старых Большевиков, д.5
www.astrelnikov.ru, info@astrelnikov.ru, 8-920-229-36-61

STRELNIKOV INTERIORS
Дизайн-бюро интерьеров

ГАРБЕРОБНАЯ

1 ЭТАЖ. ЮЖНАЯ СТОРОНА.

Дизайн-проект интерьера административно-офисных помещений,а
также помещений общего пользования, общей площадью 3950 кв.м, в
здании АО «НИИЭТ». г. Воронеж, ул. Старых Большевиков, д.5
www.astrelnikov.ru, info@astrelnikov.ru, 8-920-229-36-61

STRELNIKOV INTERIORS

Дизайн-бюро интерьеров

КОРИДОР У САНУЗЛОВ

1 ЭТАЖ. ЮЖНАЯ СТОРОНА.

Дизайн-проект интерьера административно-офисных помещений,а
также помещений общего пользования, общей площадью 3950 кв.м, в
здании АО «НИИЭТ». г. Воронеж, ул. Старых Большевиков, д.5
www.astrelnikov.ru, info@astrelnikov.ru, 8-920-229-36-61

STRELNIKOV INTERIORS

Дизайн-бюро интерьеров

КОРИДОР У САНУЗЛОВ

1 ЭТАЖ. ЮЖНАЯ СТОРОНА.

Дизайн-проект интерьера административно-офисных помещений,а
также помещений общего пользования, общей площадью 3950 кв.м, в
здании АО «НИИЭТ». г. Воронеж, ул. Старых Большевиков, д.5
www.astrelnikov.ru, info@astrelnikov.ru, 8-920-229-36-61

STRELNIKOV INTERIORS

Дизайн-бюро интерьеров

КОРИДОР У САНУЗЛОВ

1 ЭТАЖ. ЮЖНАЯ СТОРОНА.

Дизайн-проект интерьера административно-офисных помещений,а
также помещений общего пользования, общей площадью 3950 кв.м, в
здании АО «НИИЭТ». г. Воронеж, ул. Старых Большевиков, д.5
www.astrelnikov.ru, info@astrelnikov.ru, 8-920-229-36-61

STRELNIKOV INTERIORS

Дизайн-бюро интерьеров

САНУЗЕЛ ЖЕНСКИЙ

1 ЭТАЖ. ЮЖНАЯ СТОРОНА.

Дизайн-проект интерьера административно-офисных помещений,а
также помещений общего пользования, общей площадью 3950 кв.м, в
здании АО «НИИЭТ». г. Воронеж, ул. Старых Большевиков, д.5
www.astrelnikov.ru, info@astrelnikov.ru, 8-920-229-36-61

STRELNIKOV INTERIORS

Дизайн-бюро интерьеров

САНУЗЕЛ ЖЕНСКИЙ

1 ЭТАЖ. ЮЖНАЯ СТОРОНА.

Дизайн-проект интерьера административно-офисных помещений,а
также помещений общего пользования, общей площадью 3950 кв.м, в
здании АО «НИИЭТ». г. Воронеж, ул. Старых Большевиков, д.5
www.astrelnikov.ru, info@astrelnikov.ru, 8-920-229-36-61

САНУЗЕЛ МУЖСКОЙ

1 ЭТАЖ. ЮЖНАЯ СТОРОНА.

Дизайн-проект интерьера административно-офисных помещений,а
также помещений общего пользования, общей площадью 3950 кв.м, в
здании АО «НИИЭТ». г. Воронеж, ул. Старых Большевиков, д.5
www.astrelnikov.ru, info@astrelnikov.ru, 8-920-229-36-61

STRELNIKOV INTERIORS
Дизайн-бюро интерьеров

САНУЗЕЛ МУЖСКОЙ

1 ЭТАЖ. ЮЖНАЯ СТОРОНА.

Дизайн-проект интерьера административно-офисных помещений,а
также помещений общего пользования, общей площадью 3950 кв.м, в
здании АО «НИИЭТ». г. Воронеж, ул. Старых Большевиков, д.5
www.astrelnikov.ru, info@astrelnikov.ru, 8-920-229-36-61

STRELNIKOV INTERIORS

Дизайн-бюро интерьеров

САНУЗЕЛ МУЖСКОЙ

1 ЭТАЖ. ЮЖНАЯ СТОРОНА.

Дизайн-проект интерьера административно-офисных помещений,а
также помещений общего пользования, общей площадью 3950 кв.м, в
здании АО «НИИЭТ». г. Воронеж, ул. Старых Большевиков, д.5
www.astrelnikov.ru, info@astrelnikov.ru, 8-920-229-36-61

Ведомость рабочих чертежей

Лист	Наименование	Примечание
1	Ведомость рабочих чертежей	
2	Обмерный план. М 1/90	
3	План монтажа перегородок с маркировкой дверей. М 1/100	
3.1	Спецификация дверей	
4	План демонтажа	
5	Сантехническое оборудование. Лист 1. М 1/30	
6	Спецификация сантехнического оборудования	
7	План расстановки мебели. М 1/100	
8	3D виды расстановки мебели. Лист 1	
9	План напольных покрытий. М 1/100	
9.1	Спецификация напольных покрытий	
10	План потолка. М 1/100	
11	План привязки осветительных приборов. М 1/90	
12	Спецификация осветильных приборов М 1/60	
13	План привязки светильников, выключателей и розеток. М 1/90	
14	План привязки выключателей и розеток. М 1/90	

Ведомость рабочих чертежей

Лист	Наименование	Примечание
15	План отделки помещений. М 1/50	
16	Развертки стен санузлов. Лист 1. М 1/50	
17	Развертки стен коридор 2. М 1/50	
18	Развертки стен санузел женский М 1/40	
19	Развертки стен гардеробной 1 М 1/60	
20	Развертки стен (коридор) 102 М 1/50	
21	Развертки стен файе1 М 1/60	
22	Развертка стен санузел(м) 1 1/40	
23	Спецификация отделочных материалов санузлы	
24	Развертки стен кабинет 103 М 1/50	
25	Развертки стен кабинет 102б 1 М 1/50	
26	Развертки стен 101в М 1/50	
27	Развертки кабинет 101а	
28	Развертки стен кабинет 103а М 1/50	
29	Развертки стен 103б	
30	Спецификация отделочных материалов	
31	Спецификация осветительных приборов	
32	Спецификация мебели.Лист 2	

	НИИЭТ	Ведомость рабочих чертежей	Р. группы		Стрельников А.В.	05.2023
			Дизайнер			Лист 1
	Стадия ДП		Чертил			Листов 32

Формат: А3А

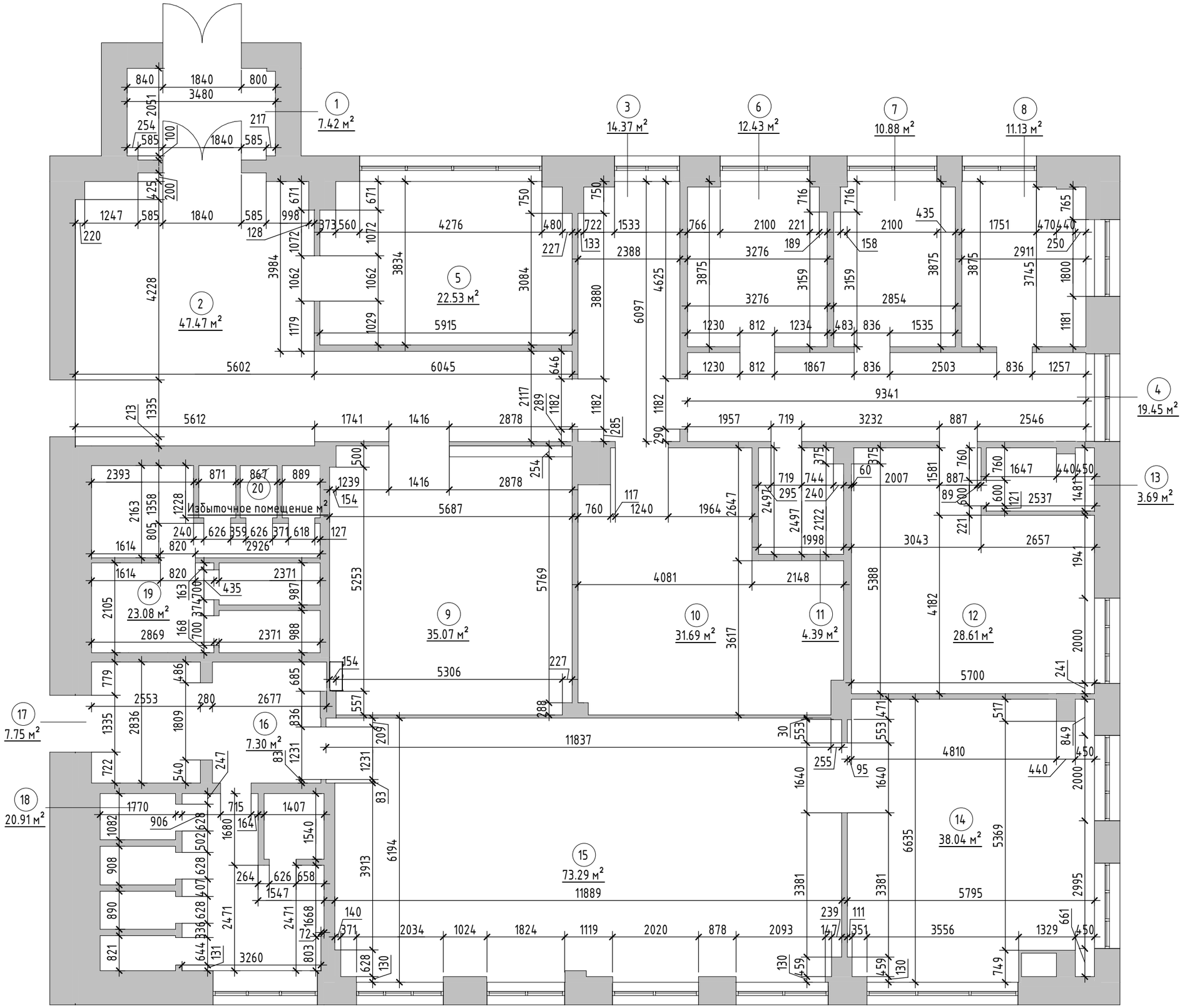

Экспликация помещений по заданным...

№	Наименование	Площадь, кв.м.
1	Тамбур	7.42
2	Фойе	47.47
3	Помещение 101б	14.37
4	Коридор 2(помещение 102)	19.45
5	Помещение 101а	22.53
6	Помещение 102а	12.43
7	Помещение 102б	10.88
8	Помещение 102в	11.13
9	Гардеробная	35.07
10	Помещение 101в	31.69
11	Помещение 101г	4.39
12	Помещение 103б	28.61
13	Помещение 103а	3.69
14	Помещение 103в	38.04
15	Помещение 103	73.29
16	Коридор с/у	7.30
17	Коридор с/у	7.75
18	с/у женский	20.91
19	душевая мужская	23.08
20	с/у мужской	Избыточное помещение
		419.50

Условные обозначения:

101 / 10 м² – Марка обозначения помещений

– Существующие стены из блока

– Существующие проемы

Примечания:

1. За отметку 0.000 принята отметка чистого пола проектируемых помещений
2. Высота помещения 3330 мм
3. Высота окон указанна от уровня чистого пола
4. Размеры указаны в миллиметрах
5. Размеры даны по проектным чертежам
6. Размеры уточнять по месту

НИИЭТ		Обмерный план. М 1/90	Р. группы	Стрельников А.В.	08.2023
			Дизайнер		Лист 2
Стадия	ДП		Чертил		Листов 32

Формат: А3А

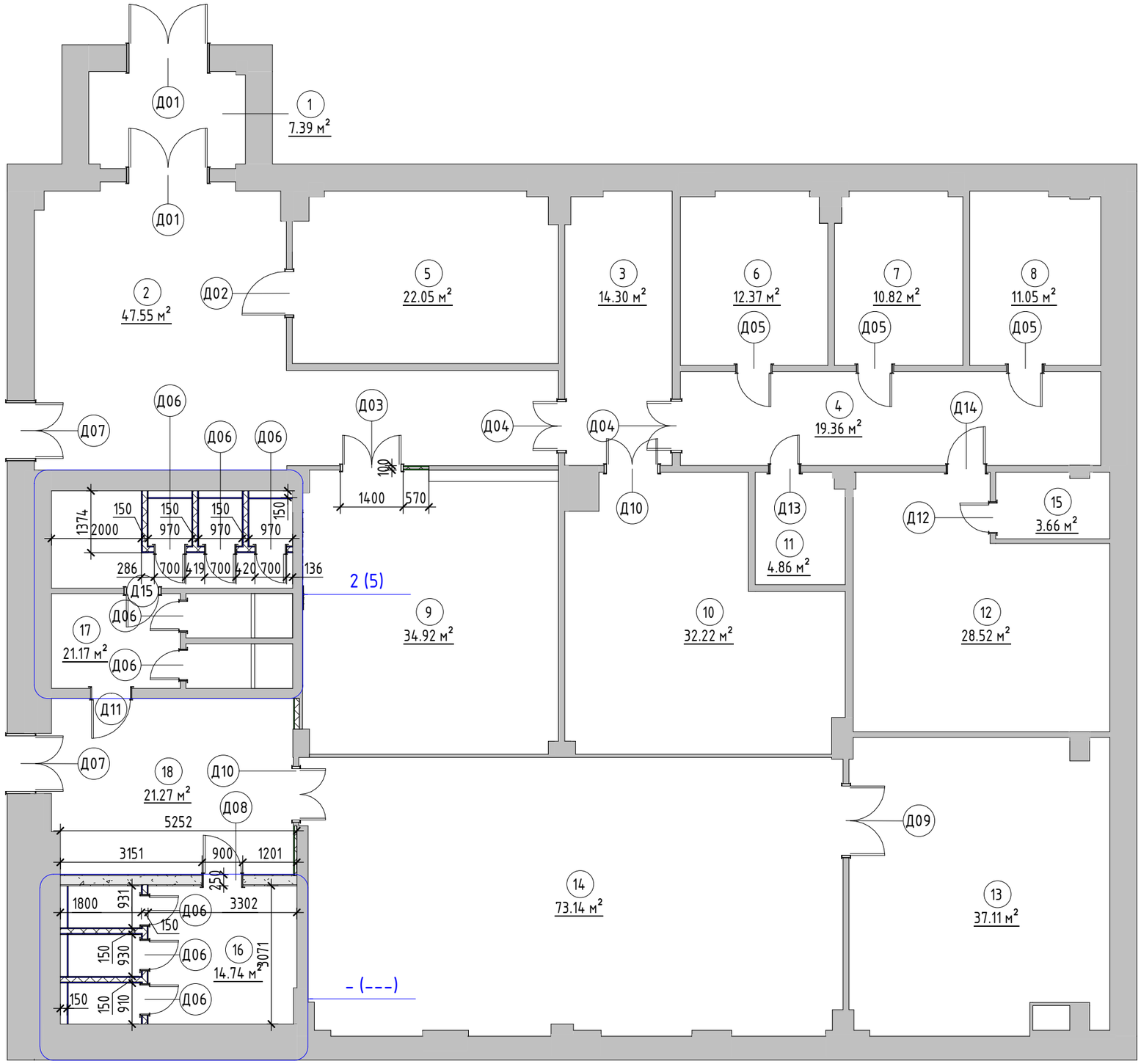

Экспликация помещений

№	Наименование	Площадь, кв.м
1	Тамбур	7.39
2	Фойе	47.55
3	Помещение 101б	14.30
4	Коридор 2(помещение 102)	19.36
5	Помещение 101а	22.05
6	Помещение 102а	12.37
7	Помещение 102б	10.82
8	Помещение 102в	11.05
9	Гардеробная	34.92
10	Помещение 101в	32.22
11	Помещение 101г	4.86
12	Помещение 103б	28.52
13	Помещение 103а	37.11
14	Помещение 103в	73.14
15	Помещение 103	3.66
16	с/у женский	14.74
17	с/у женский	21.17
18	Коридор с/у	21.27
		416.49

Условные обозначения:

- 101 / 10 м² – Марка обозначения помещений
- Существующие стены
- Возводимая перегородка ГКЛ на металлокаркасе без звукоизоляции
- Возводимая перегородка ГКЛ на металлокаркасе со звукоизоляцией 100мм
- П1 – Марка перегородок (см. спецификацию)
- Д1 – Марка дверей (см. спецификацию)

Примечания:

1. За отметку 0.000 принята отметка чистого пола проектируемых помещений
2. Высота помещения 3300 мм
3. Размеры указаны в миллиметрах
4. Размеры уточнять по месту

НИИЭТ		План монтажа перегородок с маркировкой дверей. М 1/100	Р. группы	Стрельников А.В.	09.2023
			Дизайнер		Лист 3
Стадия	ДП		Чертил		Листов 32

Формат: А3А

Спецификация всех дверей

Марка	Ширина проема, мм	Высота проема, мм	Описание	Кол-во, шт
Д01	1840	2100	Дверь двустворчатая со стеклом 1700x2100	2
Д02	1062	2100	Дверь одностворчатая, левая 900x2100	1
Д03	1400	2100	Дверь двустворчатая со стеклянными вставками 1300x2100	1
Д04	1182	2100	Дверь двустворчатая 1100x2100	2
Д05	800	2100	Дверь правая глухая 2100x700	3
Д06	700	2100	Дверь одностворчатая, глухая, левая 600x2100	8
Д07	1335	2100	Дверь двустворчатая со стеклом 1200x2100	2
Д08	900	2100	Дверь правая глухая 800x2100	1
Д09	1640	2100	Дверь двустворчатая глухая 1500x2100	1
Д10	1240	2100	Дверь двустворчатая глухая 1100x2100	2
Д11	916	2100	Дверь левая глухая 800x2100	1
Д12	700	2100	Дверь одностворчатая, глухая, правая 700x2100	1
Д13	700	2100	Дверь правая глухая 2100x600	1
Д14	887	2100	Дверь правая глухая 2100x800	1
Д15	820	2100	Дверь одностворчатая, глухая, левая 700x2100	1

Экспликация помещений

№	Наименование	Площадь, кв.м
1	Тамбур	7.39
2	Фойе	47.55
3	Помещение 101б	14.30
4	Коридор 2(помещение 102)	19.36
5	Помещение 101а	22.05
6	Помещение 102а	12.37
7	Помещение 102б	10.82
8	Помещение 102в	11.05
9	Гардеробная	34.92
10	Помещение 101в	32.22
11	Помещение 101г	4.86
12	Помещение 103б	28.52
13	Помещение 103а	37.11
14	Помещение 103в	73.14
15	Помещение 103	3.66
16	с/у женский	14.74
17	с/у женский	21.17
18	Коридор с/у	21.27
		416.49

Условные обозначения:

- Существующие стены и конструкции
- Демонтируемые стены и конструкции

Примечания:

1. За отметку 0.00 принята отметка чистого пола проектируемых помещений.
2. Высота потолков 2750 мм.
3. Размеры даны в миллиметрах.
4. Фактические размеры могут несущественно отличаться. Проверить по месту.

НИИЭТ		План демонтажа	Р. группы	Стрельников А.В.	11/30/23
			Дизайнер		Лист 4
Стадия	ДП		Чертил		Листов 32

Формат: А3А

Фр.2 (1 : 40)

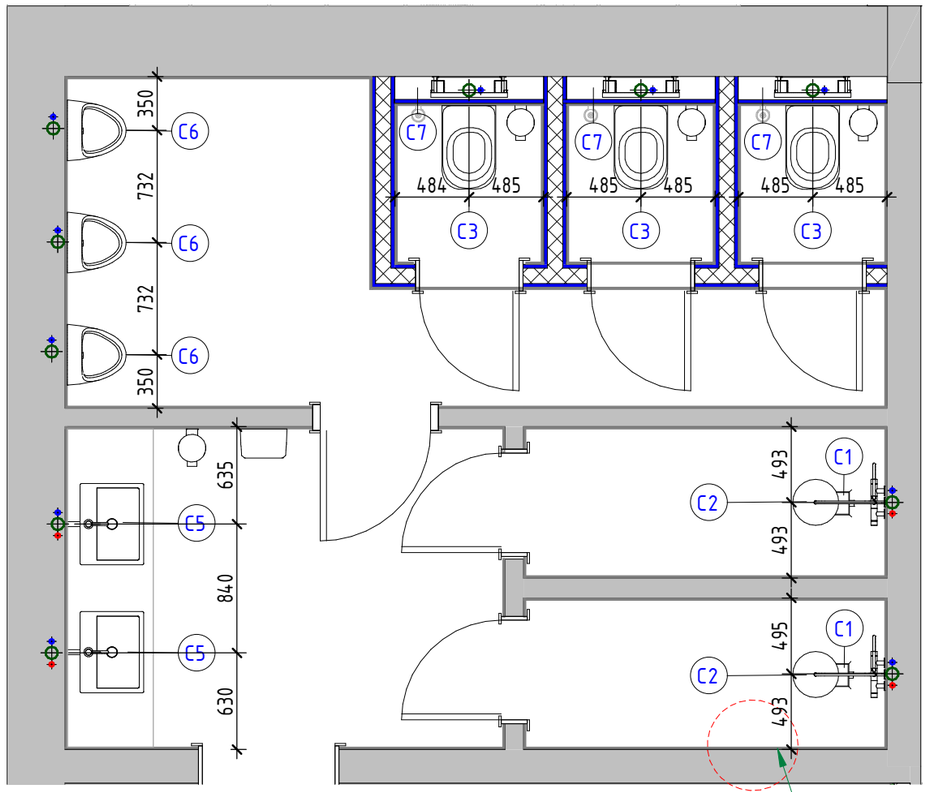

Фр.2 (1 : 40)

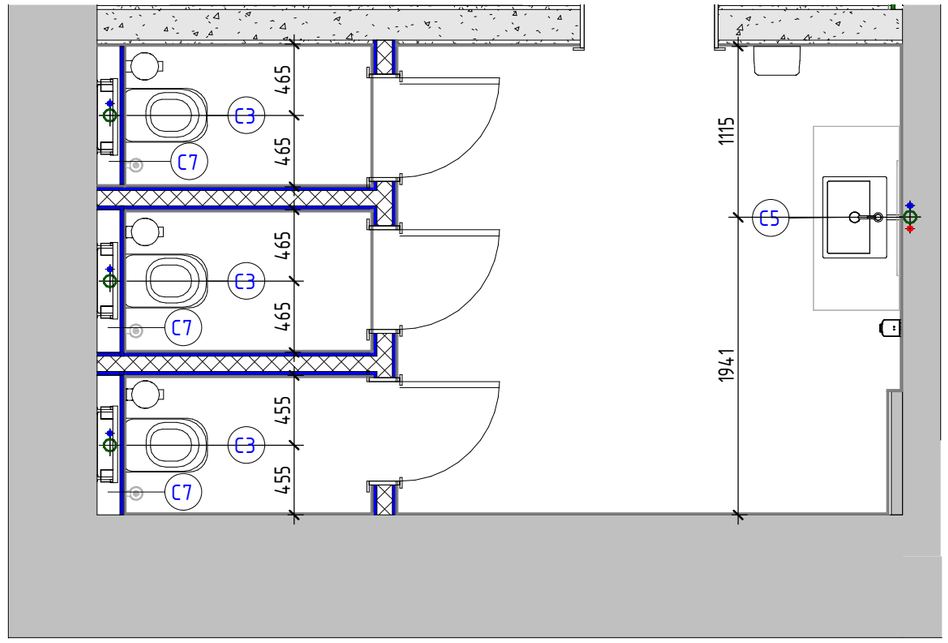

Порог душевой (1 : 5)

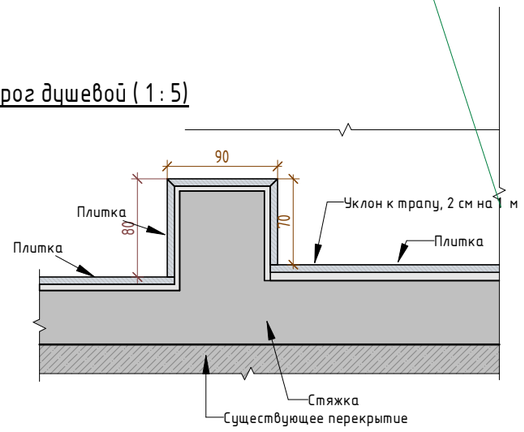

Условные обозначения

- Вывод холодной воды
- Вывод горячей воды
- Вывод канализации

Примечания:

1. Смотреть совместно с листом 20, развертками и визуализациями помещений
2. Высоту сантехнических выводов уточнить по месту, в зависимости от подключаемого оборудования
3. Размеры уточнять по месту

НИИЭТ		Сантехническое оборудование. Лист 1. М 1/30	Р. группы		Стрельников А.В.	05.2023
			Дизайнер			Лист 5
Стадия	ДП		Чертил			Листов 32

Формат: А3А

Спецификация сантехнического оборудования и аксессуаров

Тип	Изображение	Описание	Изготовитель	Цена за шт, руб	Стоимость, руб	Итого, руб	URL
С1		Душевой лоток Vincea Say Almira Jasmin SAY.605.70.P.DUZ 70 см, хром	Vincea	2	8460	16920	https://santehnika-online.ru/product/dushevoy_lotok_vincea_say_almira_jasmin_say_605_70_p_duz_70_sm_khrom/546935/
С2		Душевая стойка Wasserkraft A017	Wasserkraft	2	17964	35928	https://santehnika-online.ru/product/dushevaya_stoyka_wasserkraft_a017/346708/
С3		Унитаз подвесной Cerutti Spa Oglio Aria 9237 MW безободковый, с микролифтом, белый матовый		6	23780	142680	https://santehnika-online.ru/product/unitaz_podvesnoy_cerutti_spa_oglio_aria_9237_mw_bezobodkovyy_s_mikroliftom_belyy_matovyy/590812/
С4		Смеситель для раковины STWORKI Эстерсунд ES-01cr хром	STWORKI	3	8570	25710	https://santehnika-online.ru/product/smesitel_dlya_rakoviny_stworki_estersund_es_01cr_khrom/550082/
С5		Раковина Roca S50 5339B003 встраиваемая	Roca	3	16190	48570	https://santehnika-online.ru/product/rakovina_vitra_s50_5339b003_vstraivaemaya_5532885/117739/
С6		Писсуар Rosa Люкс подвесной	Roca	3	7030	21090	https://santehnika-online.ru/product/pissuar_rosa_lyuks_podvesnoy/219723/
С7		Система инсталляции для унитазов Geberit Duofix UP100 111.153.00.1 с черной кнопкой смыва	Швейцария, Geberit	6	25400	152400	https://santehnika-online.ru/product/sistema_installyatsii_dlya_unitazov_grohe_rapid_sl_38772001_3_v_1_s_knopkoy_smyva/243134/
				25		443298	

Примечания:

1. Смотреть совместно с листами 18 и 28-30
2. Фрагменты санузлов см. лист 4 и 5
3. Стоимость оборудования уточнить у поставщика

Сечение 1-1 по инсталляции (1 : 10)

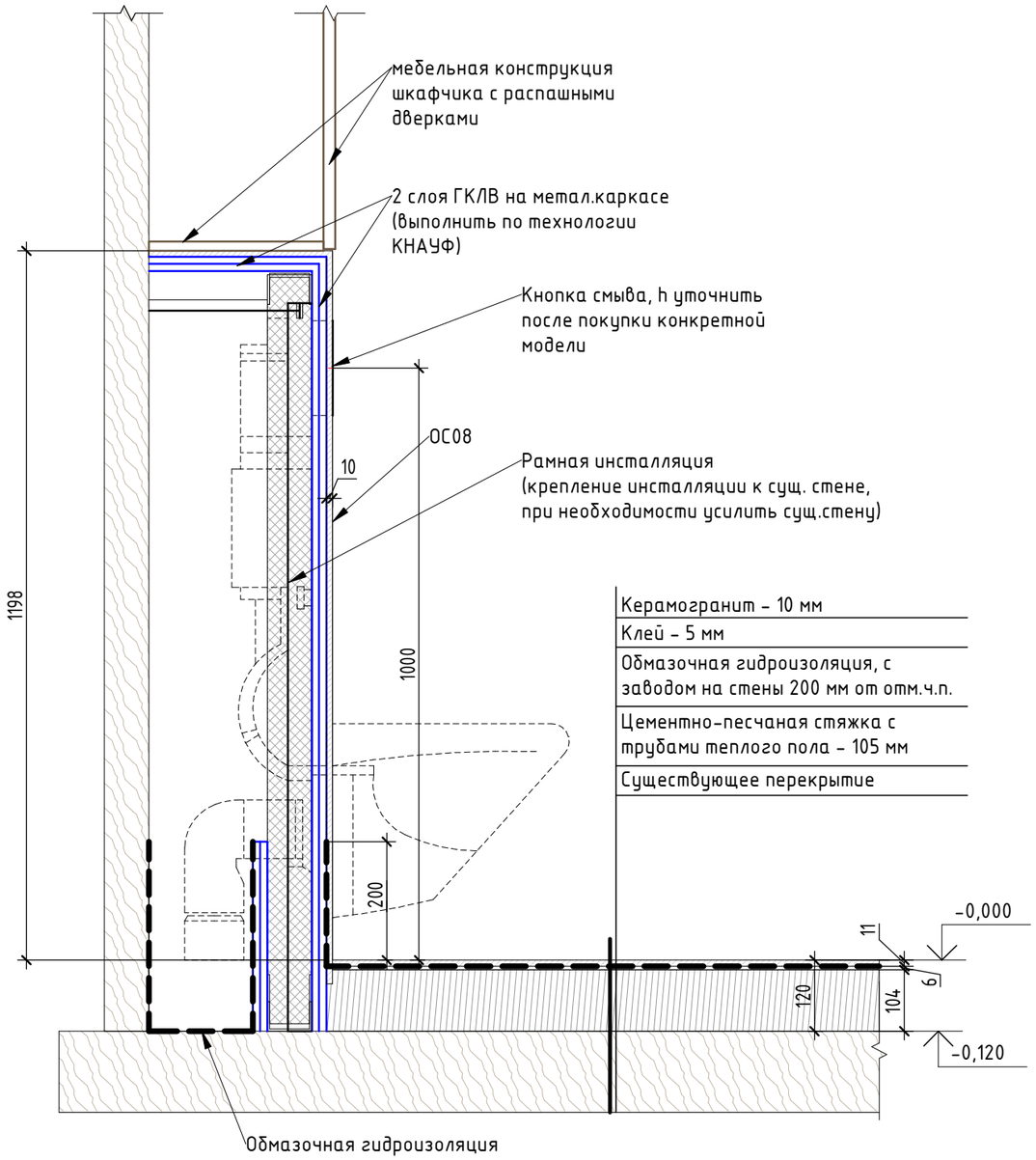

НИИЭТ		Спецификация сантехнического оборудования	Р. группы	Стрельников А.В.	05.2023	
			Дизайнер		Лист	6
Стадия	ДП		Чертил		Листов	32

Формат: А3А

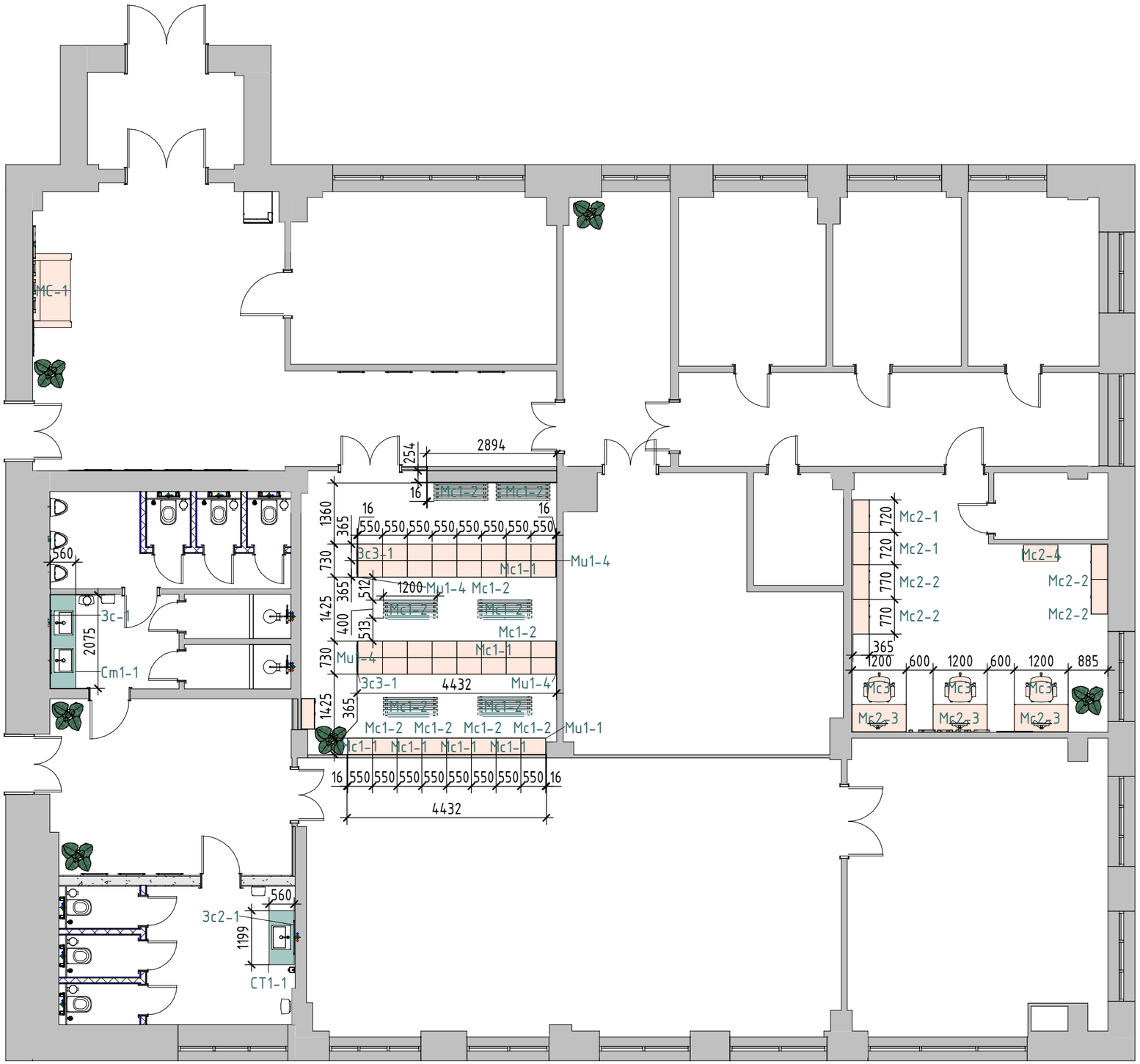

Экспликация помещений

№	Наименование	Площадь, кв.м
1	Тамбур	7.39
2	Фойе	47.55
3	Помещение 101б	14.30
4	Коридор 2(помещение 102)	19.36
5	Помещение 101а	22.05
6	Помещение 102а	12.37
7	Помещение 102б	10.82
8	Помещение 102в	11.05
9	Гардеробная	34.92
10	Помещение 101в	32.22
11	Помещение 101г	4.86
12	Помещение 103б	28.52
13	Помещение 103а	37.11
14	Помещение 103в	73.14
15	Помещение 103	3.66
16	с/у женский	14.74
17	с/у женский	21.17
18	Коридор с/у	21.27
		416.49

Примечания:

1. За отметку 0.000 принята отметка чистого пола
2. Высота помещения 2750 мм
3. Размеры указаны в миллиметрах
4. Размеры уточнять по месту
5. Смотреть совместно с развертками помещений, визуалищациями помещений, чертежами мебели индивидуального изготовления

Условные обозначения:

101 / 10 м² – Марка обозначения помещений

– Существующие стены

Фабричная мебель

Мебель индивидуального изготовления

SMDN	НИИЭТ	План расстановки мебели. М 1/100	Р. группы		Стрельников А.В.	05.2023
			Дизайнер			Лист 7
	Стадия ДП		Чертил			Листов 32

Формат: А3А

НИИЭТ		3D виды расстановки мебели. Лист 1	Р. группы		Стрельников А.В.	05.2023
			Дизайнер			Лист 8
Стадия	ДП		Чертил			Листов 32

Формат: А3А

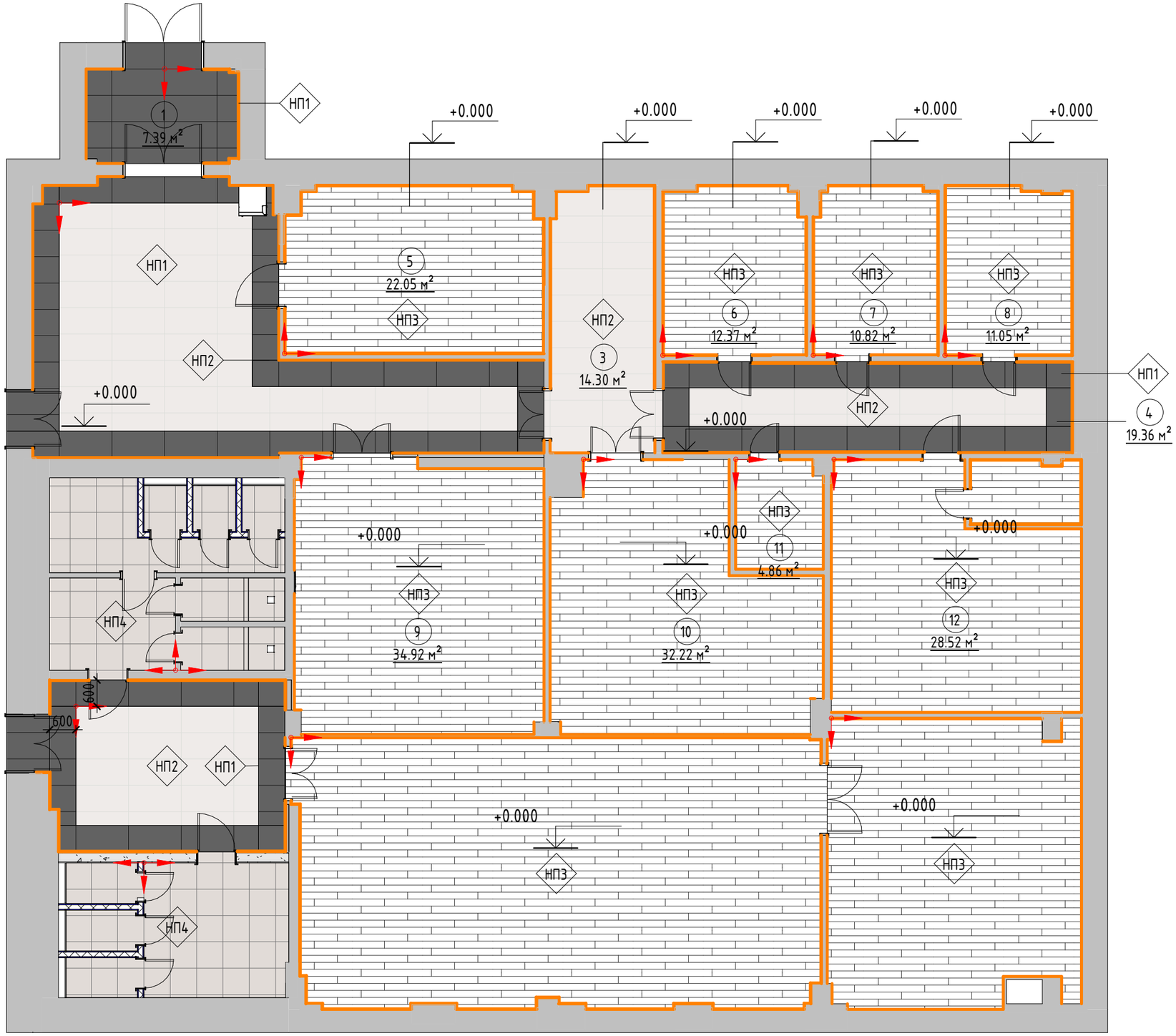

Экспликация помещений

№	Наименование	Площадь, кв.м
1	Тамбур	7.39
2	Фойе	47.55
3	Помещение 101б	14.30
4	Коридор 2(помещение 102)	19.36
5	Помещение 101а	22.05
6	Помещение 102а	12.37
7	Помещение 102б	10.82
8	Помещение 102в	11.05
9	Гардеробная	34.92
10	Помещение 101в	32.22
11	Помещение 101г	4.86
12	Помещение 103б	28.52
13	Помещение 103а	37.11
14	Помещение 103в	73.14
15	Помещение 103	3.66
16	с/у женский	14.74
17	с/у женский	21.17
18	Коридор с/у	21.27
		416.49

Спецификация плинтусов и стыковочного...

Тип	Условное изображение	Описание	Длина, пог.м
Пл1		Плинтус прямой под покраску	284.2
			284.2

Условные обозначения

101 / 10 м² – Марка обозначения помещений

НП1 – Марка напольных покрытий

+0.000 – Отметка уровня пола

– Начало раскладки

Пл1 – Марка плинтусов

Примечания:

1. За отметку 0.000 принята отметка чистого пола
2. Количество материалов в спецификациях посчитано БЕЗ ЗАПАСА
3. Все размеры уточняются по месту
4. Стыки разных типов покрытий должны производится под полотном двери (по оси дверного проема)
5. Образец затирки для керамогранита согласовать в режиме авторского надзора

НИИЭТ		План напольных покрытий. М 1/100	Р. группы	Стрельников А.В.	05.2023
			Дизайнер		Лист 9
Стадия	ДП		Чертил		Листов 32

Формат: А3А

Спецификация напольных покрытий с эскизом материала

Тип	Изображение	Описание	Площадь, кв.м	Цена, руб/кв.м.	Итого, руб
НП1		610010002681 Керамогранит Italon Continium Petrol 1200*600 Королевская дорога черный обрезной 60*60	51.45 $м^2$	3520.00	181105
НП2	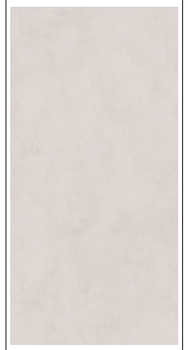	610010002679 Керамогранит Italon Continium Silver 1200*600 Королевская дорога черный обрезной 60*60	62.31 $м^2$	3520.00	219334
НП3		Линолеум коммерческий MAGNUM PRO Дизайн - ДОСКА 3 (2.0 м).Код 629720	273.62 $м^2$	950.00	259937
НП4		Керамогранит Italon Милениум Сильвер 600x600 мм	36.69 $м^2$	3180.00	116683
			424.07 $м^2$		777059

НИИЭТ		Спецификация напольных покрытий	Р. группы	Стрельников А.В.	11/02/23
			Дизайнер		Лист 9.1
Стадия	ДП		Чертил		Листов 32

Формат: А3А

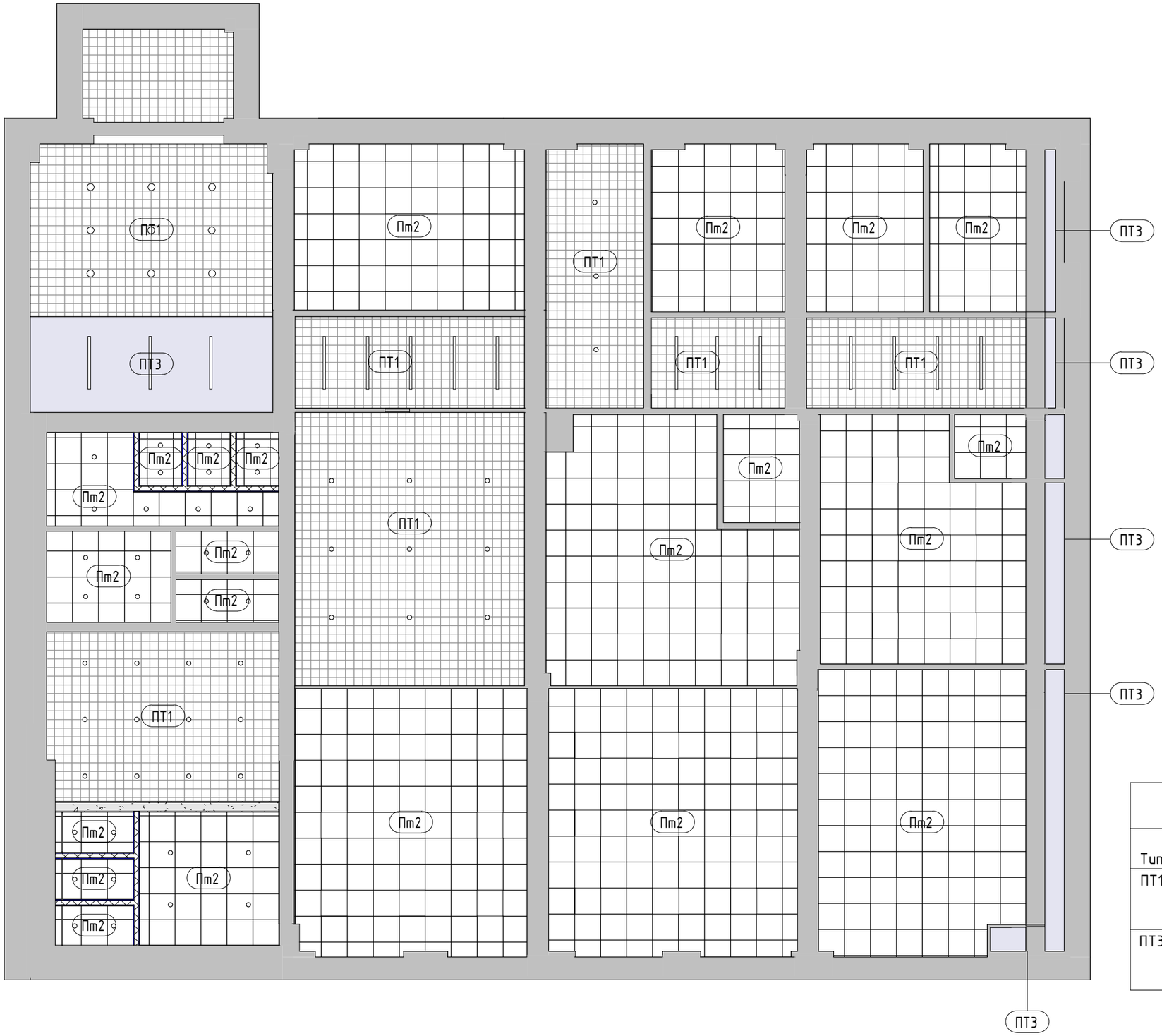

Экспликация помещений

№	Наименование	Площадь, кв.м
1	Тамбур	7.39
2	Фойе	47.55
3	Помещение 101б	14.30
4	Коридор 2(помещение 102)	19.36
5	Помещение 101а	22.05
6	Помещение 102а	12.37
7	Помещение 102б	10.82
8	Помещение 102в	11.05
9	Гардеробная	34.92
10	Помещение 101в	32.22
11	Помещение 101г	4.86
12	Помещение 103б	28.52
13	Помещение 103а	37.11
14	Помещение 103в	73.14
15	Помещение 103	3.66
16	с/у женский	14.74
17	с/у женский	21.17
18	Коридор с/у	21.27
		416.49

Условные обозначения

101 / 10 м² – Марка обозначения помещений

ПТ1 – Марка потолка

+2.600 – Отметка уровня потолка

1 1 – Обозначение сечения

Спецификация потолков

Тип	Условное обозначение	Описание	Площадь, кв.м
ПТ1		Потолок грильято 200х200 Эконом белый матовый А902	125 м²
ПТ3		Гипсокартоновая подшивка потолка	20 м²

Примечания:

1. За отметку 0.000 принята отметка чистого пола
2. Количество материалов в спецификациях посчитано БЕЗ ЗАПАСА
3. Все размеры уточняются по месту

НИИЭТ		План потолка. М 1/100	Р. группы	Стрельников А.В.	08.2023
Стадия	ДП		Дизайнер		Лист 10
			Чертил		Листов 32

Формат: А3А

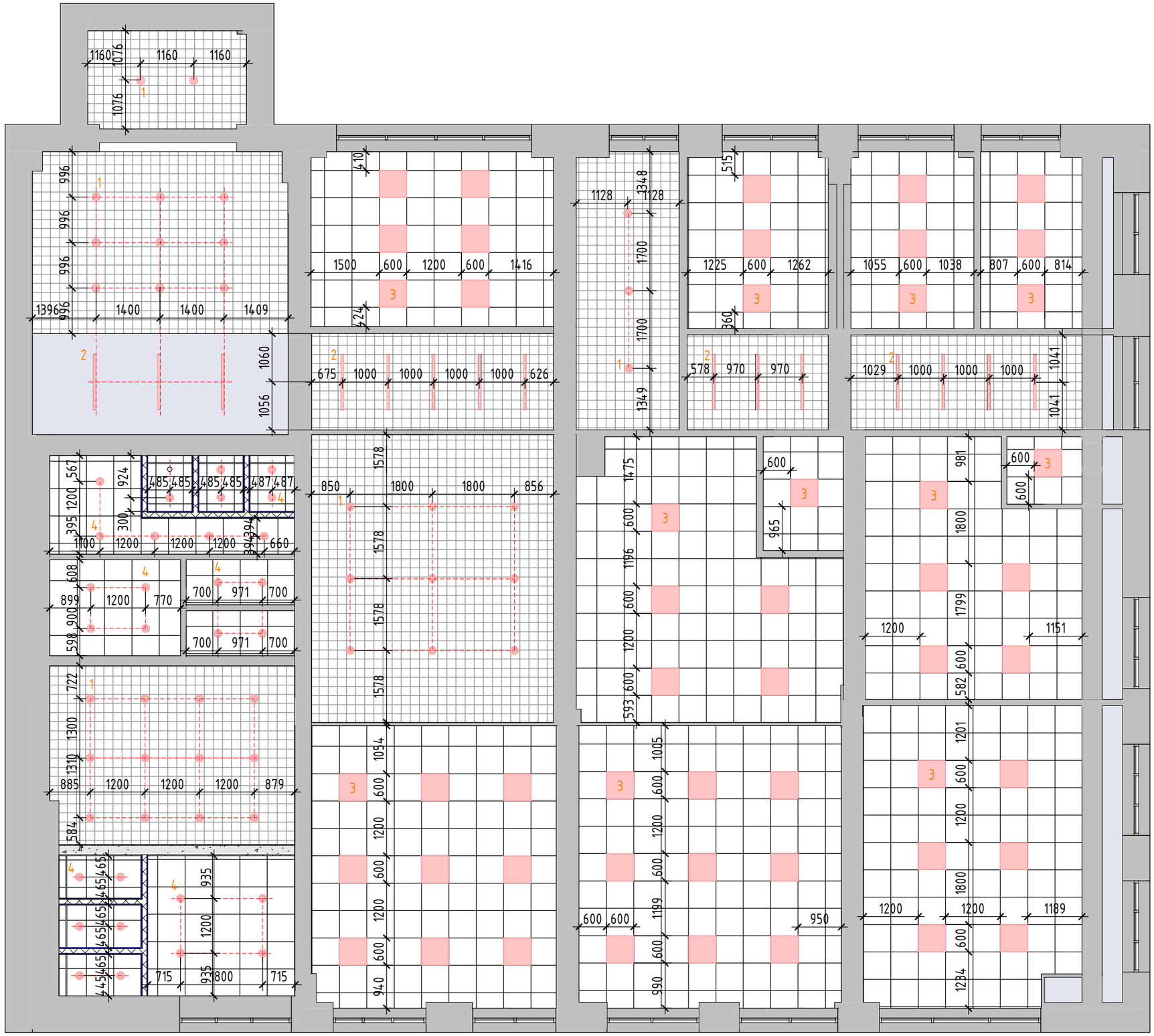

Экспликация помещений

№	Наименование	Площадь, кв.м
1	Тамбур	7.39
2	Фойе	47.55
3	Помещение 101б	14.30
4	Коридор 2(помещение 102)	19.36
5	Помещение 101а	22.05
6	Помещение 102а	12.37
7	Помещение 102б	10.82
8	Помещение 102в	11.05
9	Гардеробная	34.92
10	Помещение 101в	32.22
11	Помещение 101г	4.86
12	Помещение 103б	28.52
13	Помещение 103а	37.11
14	Помещение 103в	73.14
15	Помещение 103	3.66
16	с/у женский	14.74
17	с/у женский	21.17
18	Коридор с/у	21.27
		416.49

Условные обозначения

101 / 10 м² – Марка обозначения помещений

1 – Марка осветительного оборудования

RB – Равные растояния

Примечания:

1. За отметку 0.000 принята отметка чистого пола
2. Количество материалов в спецификациях посчитано БЕЗ ЗАПАСА
3. Все размеры уточняются по месту
4. Смотреть совместно с листами 9 и развертками помещений

НИИЭТ		План привязки осветительных приборов. М 1/90	Р. группы	Стрельников А.В.	05.2023
			Дизайнер		Лист 11
Стадия	ДП		Чертил		Листов 32

Формат: А3А

Спецификация осветительных приборов (шт.)

Марка	Условное изображение	Изображение	Описание	Кол-во, шт	Цена за 1 шт, руб	Итого, руб	URL
1			Накладные панели Led-Gl-24 для потолка Грильято Код товара: Led-Gl-24	25	1140.00	28500.00	https://skladpotolkov.ru/nakladnye-paneli-led-gl-24-dlya-potolka-grilyato
2			Светодиодный светильник LINER/P40-L40	30	13893.00	416790.00	https://cityexpert-isk.ru/catalog/svetodiodnyy-svetilnik-liner-p40-l40.html
3		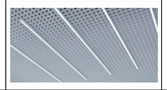	Светильник (LED) 36Вт 6500К 3200Лм встр. опал. 595x595x34мм IP20 PHILIPS	51	3178.00	162078.00	
4			Панель светодиодная IN HOME 4690612023366 12 Вт 145x65 мм 4000 К IP40	28	259.00	7252.00	https://voronezh.leroymerlin.ru/product/panel-svetodiodnaya-in-home-4690612023366-12-vt-145x65-mm 4000-k-ip40-90815259/
				134		614620.00	

	НИИЭТ	Спецификация осветильных приборов М 1/60	Р. группы		Стрельников А.В.	05.2023
			Дизайнер			Лист 12
	Стадия ДП		Чертил			Листов 32

Формат: А3А

Примечания:

1. За отметку 0.000 принята отметка чистого пола
2. Все размеры уточняются по месту
3. Выключатели установить на высоту 900мм от уровня чистого пола, если не указанны другие размеры
4. Розетки установить на высоту 300мм от уровня чистого пола, если не указаны другие размеры
5. Смотреть совместно с листами разверток

Экспликация помещений

№	Наименование	Площадь, кв.м
1	Тамбур	7.39
2	Фойе	47.55
3	Помещение 101б	14.30
4	Коридор 2(помещение 102)	19.36
5	Помещение 101а	22.05
6	Помещение 102а	12.37
7	Помещение 102б	10.82
8	Помещение 102в	11.05
9	Гардеробная	34.92
10	Помещение 101в	32.22
11	Помещение 101г	4.86
12	Помещение 103б	28.52
13	Помещение 103а	37.11
14	Помещение 103в	73.14
15	Помещение 103	3.66
16	с/у женский	14.74
17	с/у женский	21.17
18	Коридор с/у	21.27
		416.49

Условные обозначения

101 / 10 м² – Марка обозначения помещений

– Выключатель двухклавишный

– Выключатель одноклавишный

– Переключатель двухклавишный

– Вывод электрики

– Розетка

– Розетка влагозащищенная

– Розетка интернет RJ-45

1 – Номер группы включения

– Схематичная линия групп включения

НИИЭТ		План привязки светильников, выключателей и розеток. М 1/90	Р. группы		Стрельников А.В.	05.2023
			Дизайнер			Лист 13
Стадия	ДП		Чертил			Листов 32

Формат: А3А

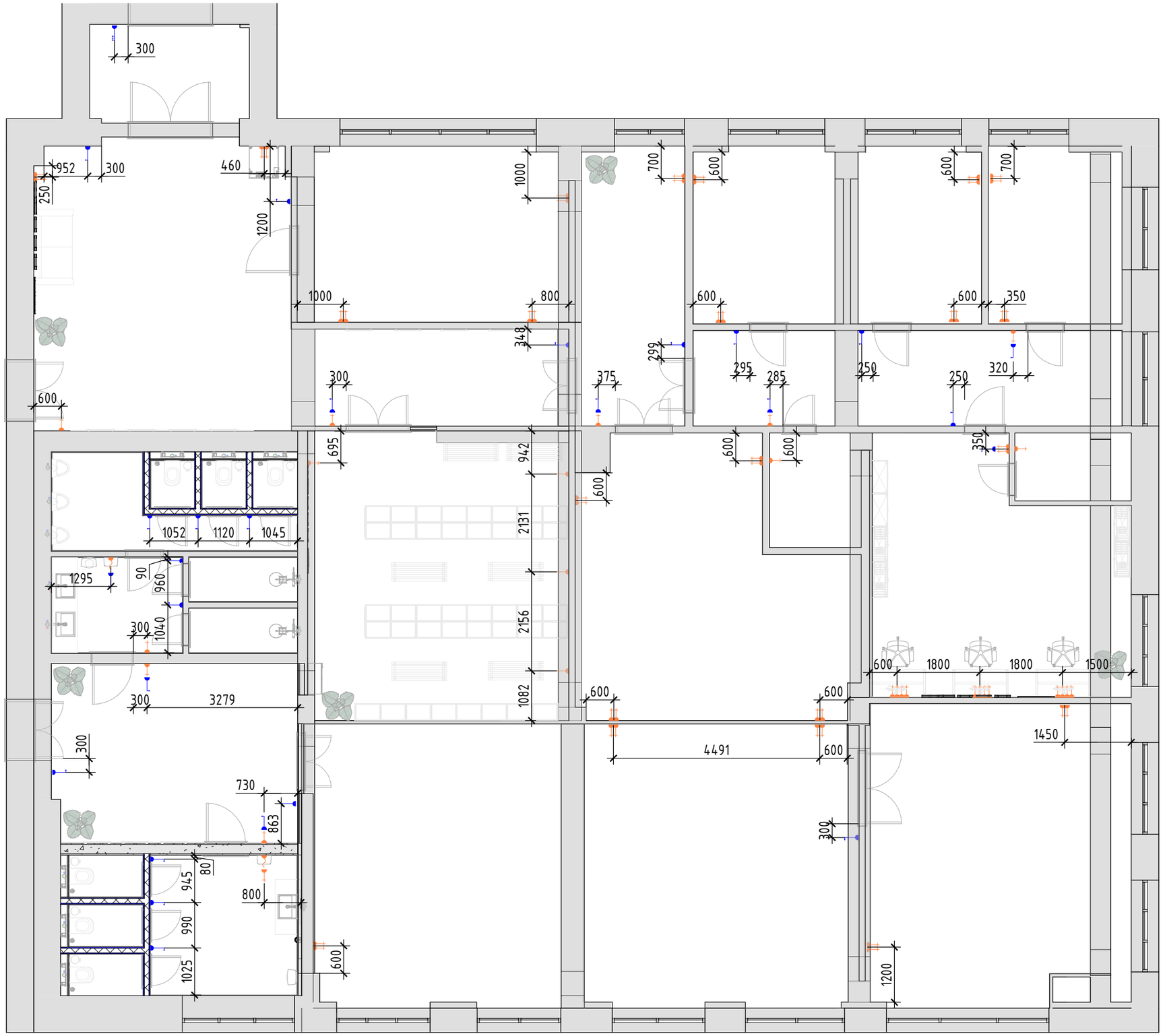

Экспликация помещений

№	Наименование	Площадь, кв.м
1	Тамбур	7.39
2	Фойе	47.55
3	Помещение 101б	14.30
4	Коридор 2(помещение 102)	19.36
5	Помещение 101а	22.05
6	Помещение 102а	12.37
7	Помещение 102б	10.82
8	Помещение 102в	11.05
9	Гардеробная	34.92
10	Помещение 101в	32.22
11	Помещение 101г	4.86
12	Помещение 103б	28.52
13	Помещение 103а	37.11
14	Помещение 103в	73.14
15	Помещение 103	3.66
16	с/у женский	14.74
17	с/у женский	21.17
18	Коридор с/у	21.27
		416.49

Условные обозначения

101
10 м²
- Марка обозначения помещений
- Выключатель двухклавишный
- Выключатель одноклавишный
- Переключатель двухклавишный
- Вывод электрики
- Розетка
- Розетка влагозащищенная
- Розетка интернет RJ-45
1 - Номер группы включения
- Схематичная линия групп включения

Примечания:

1. За отметку 0.000 принята отметка чистого пола
2. Все размеры усточняются по месту
3. Выключатели установить на высоту 900мм от уровня чистого пола, если не указанны другие размеры
4. Розетки установить на высоту 300мм от уровня чистого пола, если не указаны другие размеры
5. Смотреть совместно с листами разверток

НИИЭТ		План привязки выключателей и розеток. М 1/90	Р. группы	Стрельников А.В.	05.2023
			Дизайнер		Лист 14
Стадия	ДП		Чертил		Листов 32

Формат: А3А

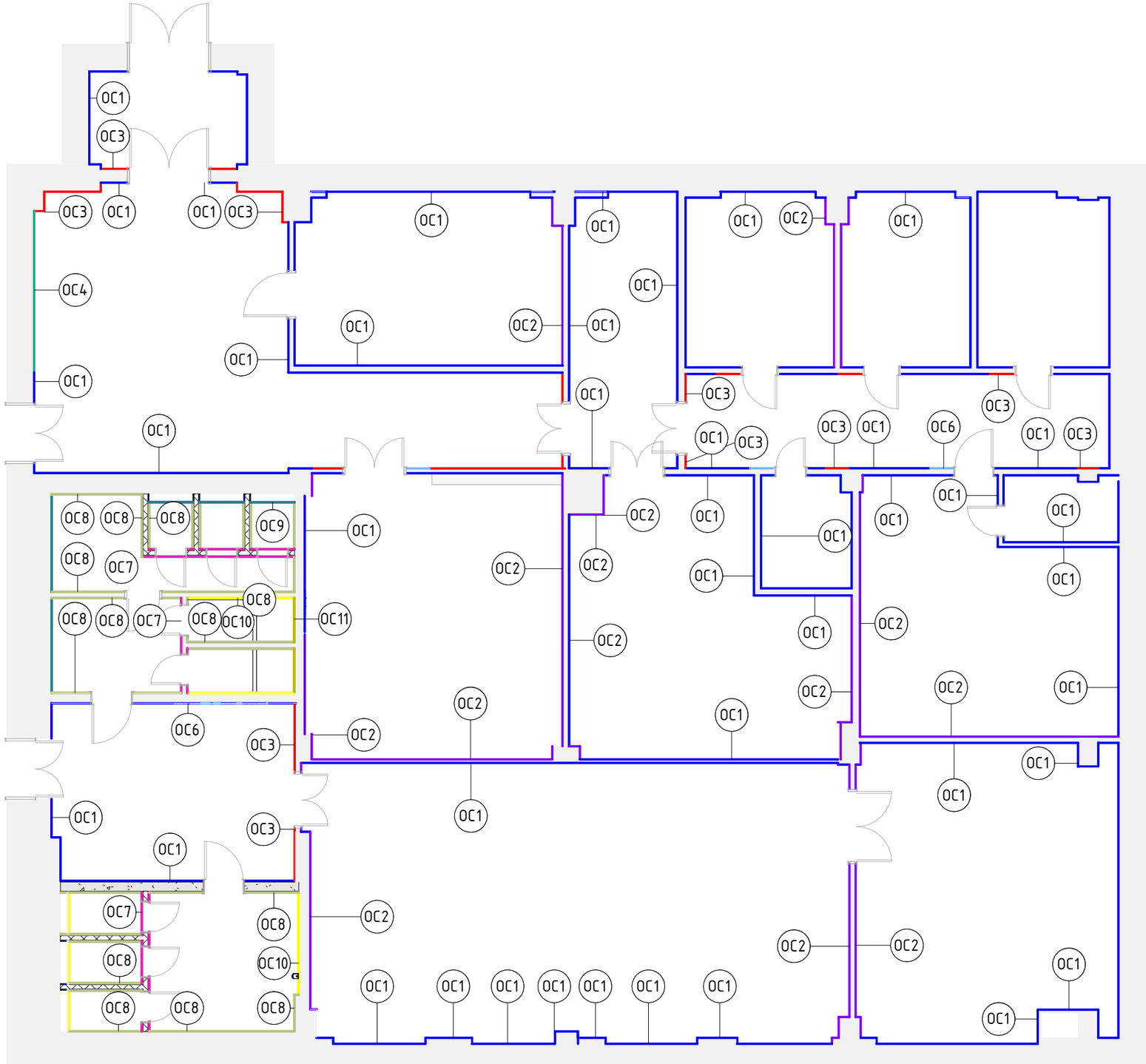

Спецификация отделочных материалов стен

Обозначение на плане	Марка	Производитель	Описание	Площадь, кв.м.	Цена за кв.м.	Итого, руб
	ОС1	см лист 22	Покраска цвет NCS S 0502-Y	704.6	600	422758
	ОС2		Покраска цвет NCS S 2030-B	230.1	600	138049
	ОС3		Покраска цвет NCS S 7020-R908	56.9	600	34159
	ОС4		Покраска цвет NCS S 1505-Y70R	11.7	600	7040
	ОС6		Покраска цвет NCS S 0560-Y20R	6.5	600	3876
	ОС7	KERAMA MARAZZI	11273R Плитка керамическая Декор Чементо Темный матовый 30Х60 обрезной 30х60	35.3	1275	45069
	ОС8	KERAMA MARAZZI	11269R Чементо серый светлый матовый обрезной 30х60х0,9 керамическая плитка 1126	126.4	1362	172188
	ОС9	KERAMA MARAZZI	VT\A597\5301 Плитка керамическая ДЕКОР ЧЕМЕНТО 5 МАТОВЫЙ 20Х20	21.5	235	5060
	ОС10	KERAMA MARAZZI	VT/A600/5301 Чементо 8 матовый 20*20 декор обрезной 30х60	29.2	237	6912
	ОС11	KERAMA MARAZZI	HGD\A577\11037R Керамогранит Kerama Marazzi Чементо декор 1 матовый 30*60 обрезной 30х60х0,9 керамическая плитка 1126	6.1	1362	8288
				1228.4		843400

Условные обозначения

101 / 10 м² – Марка обозначения помещений

ОС1 – Марка отделки стен

Примечания:

1. За отметку 0.000 принята отметка чистового пола
2. Все размеры уточняются по месту
3. Образец затирки для керамогранита согласовать в режиме авторского надзора
4. Количество обоев пересчитать согласно с характеристиками рулона и требованиями по поклейке
5. Смотреть совместно с развертками помещений/визуализациями помещений

НИИЭТ	План отделки помещений. М 1/50	Р. группы		Стрельников А.В.	05.2023	
		Дизайнер			Лист	15
Стадия: ДП		Чертил			Листов	32

Формат: А3А

сан.м1.6 (1 : 40)

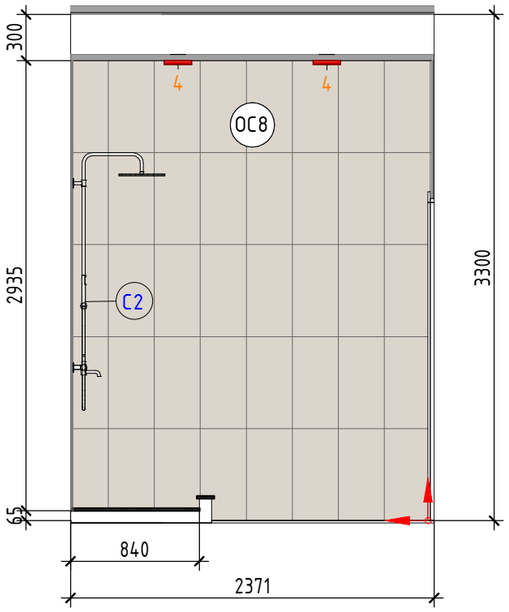

сан.м1.5 (1 : 40)

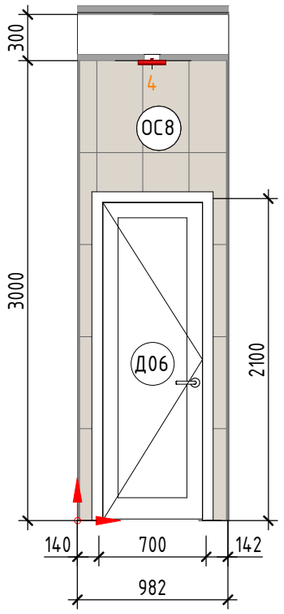

сан.м1.8 (1 : 40)

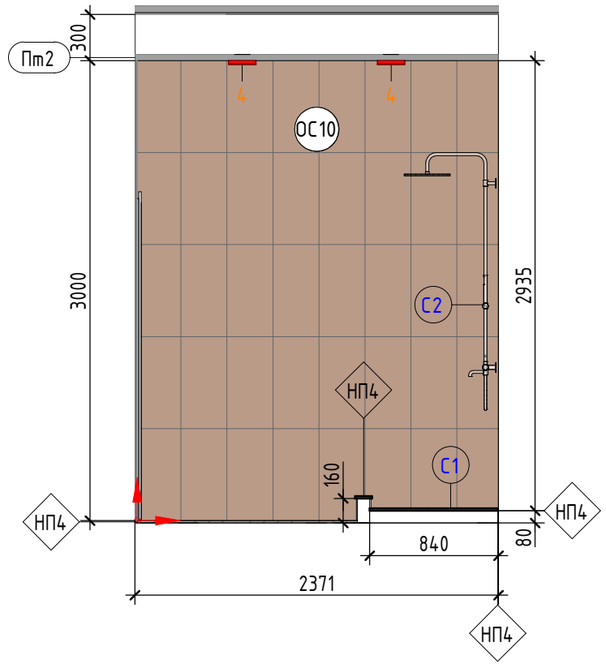

сан.м1.7 (1 : 40)

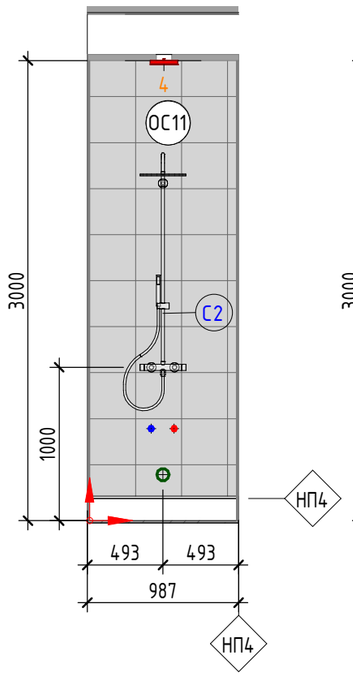

сан.м1.3 (1 : 40)

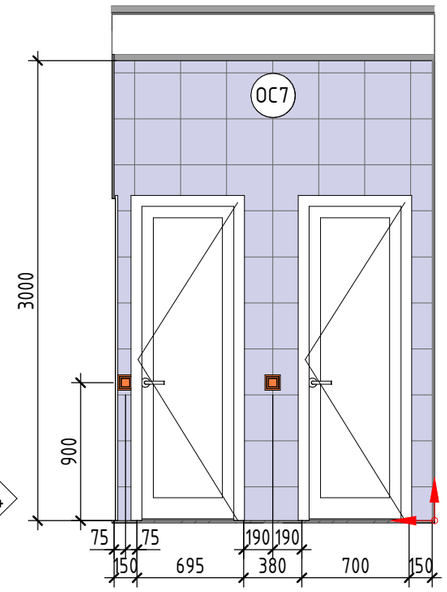

сан.м1.2 (1 : 40)

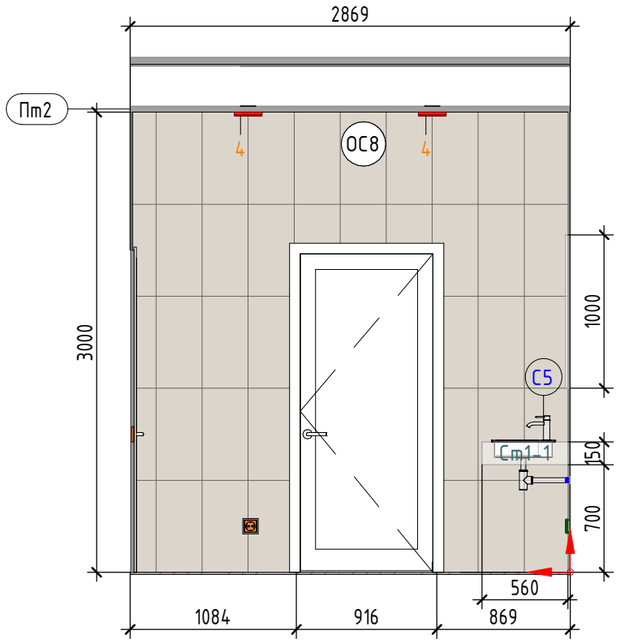

сан.м1.1 (1 : 40)

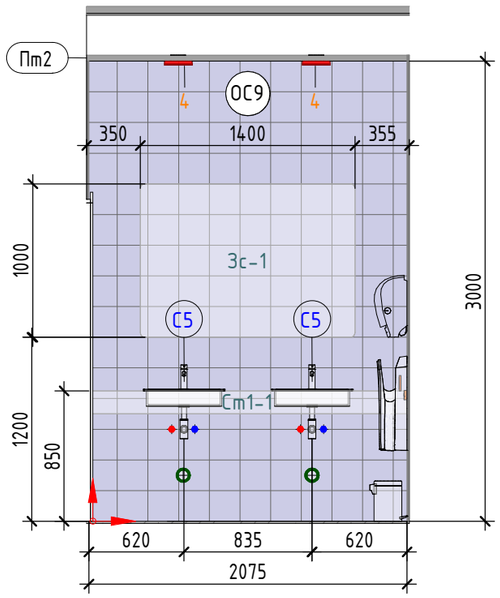

сан.м1. 4 (1 : 40)

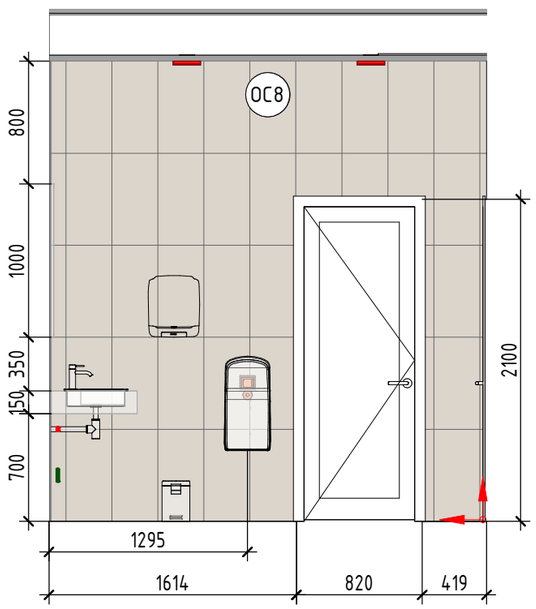

Санузел (1 : 100)

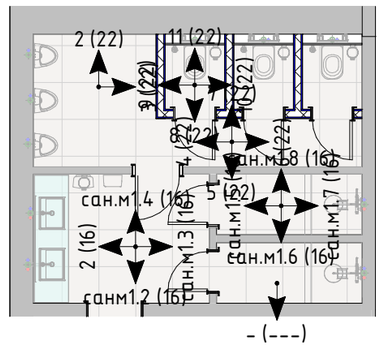

Условные обозначения

- Начало раскладки

1500 - Размер подрезки

Примечания:

1. За отметку 0.000 принята отметка чистого пола
2. Все размеры уточняются по месту
3. Смотреть совместно с листом 12-13
4. Смотреть совместно с визуализациями помещения
5. Спецификация отделочных материалов см. лист

НИИЭТ		Развертки стен санузлов. Лист 1. М 1/50	Р. группы	Стрельников А.В.	05.2023
			Дизайнер		Лист 16
Стадия	ДП		Чертил		Листов 32

Формат: А3А

кор2.1 (1 : 40)

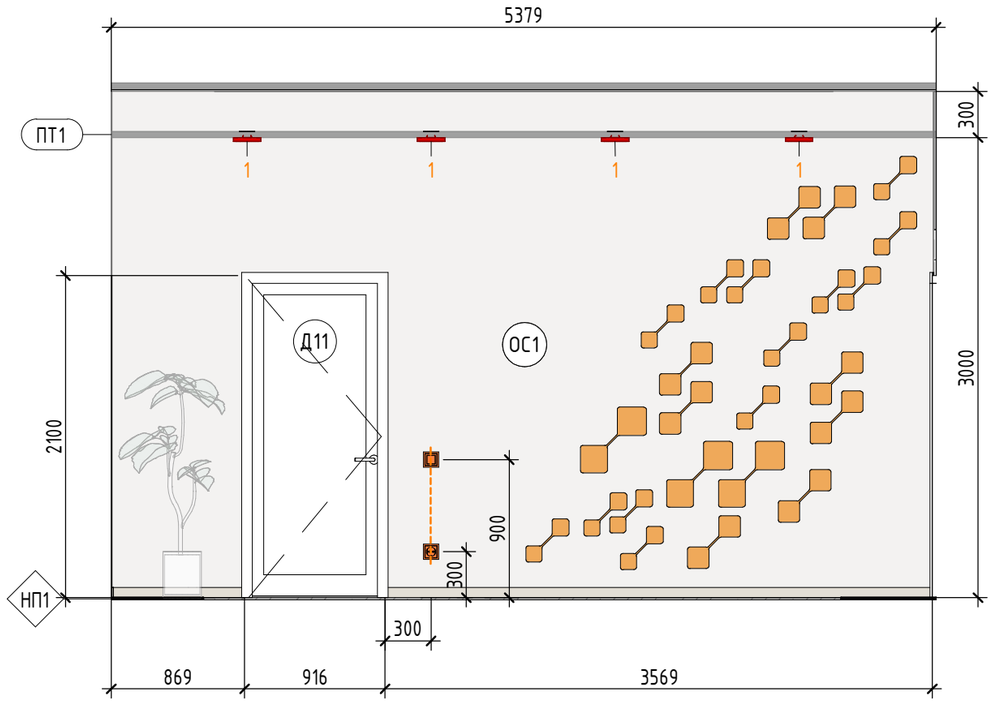

кор2.2 (1 : 40)

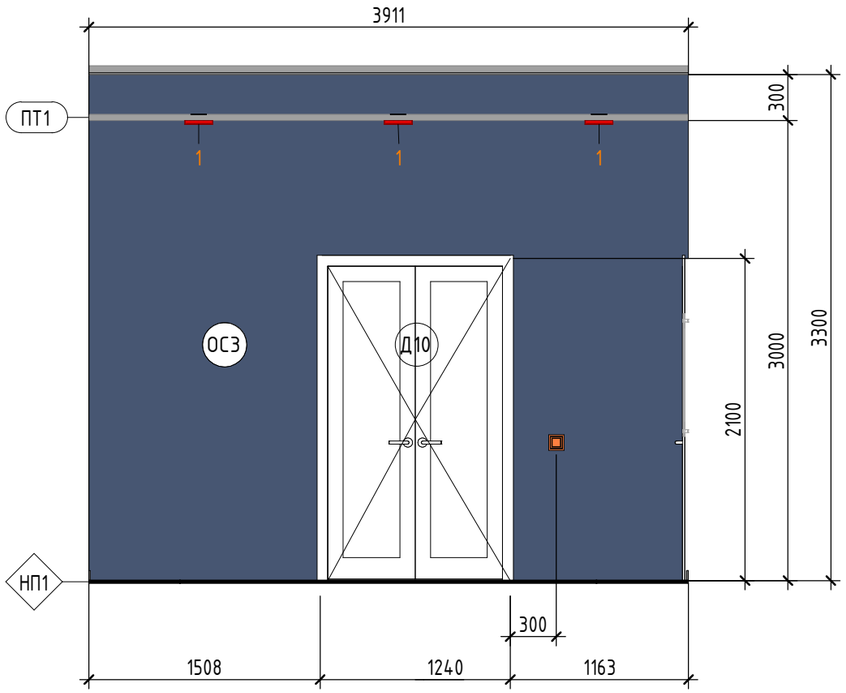

кор2.4 (1 : 40)

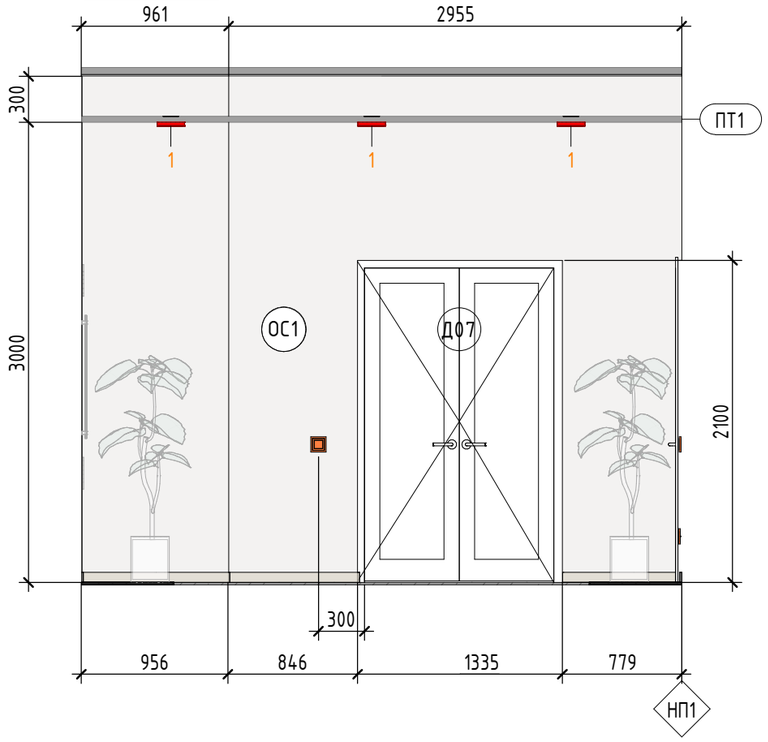

кор2.3 (1 : 40)

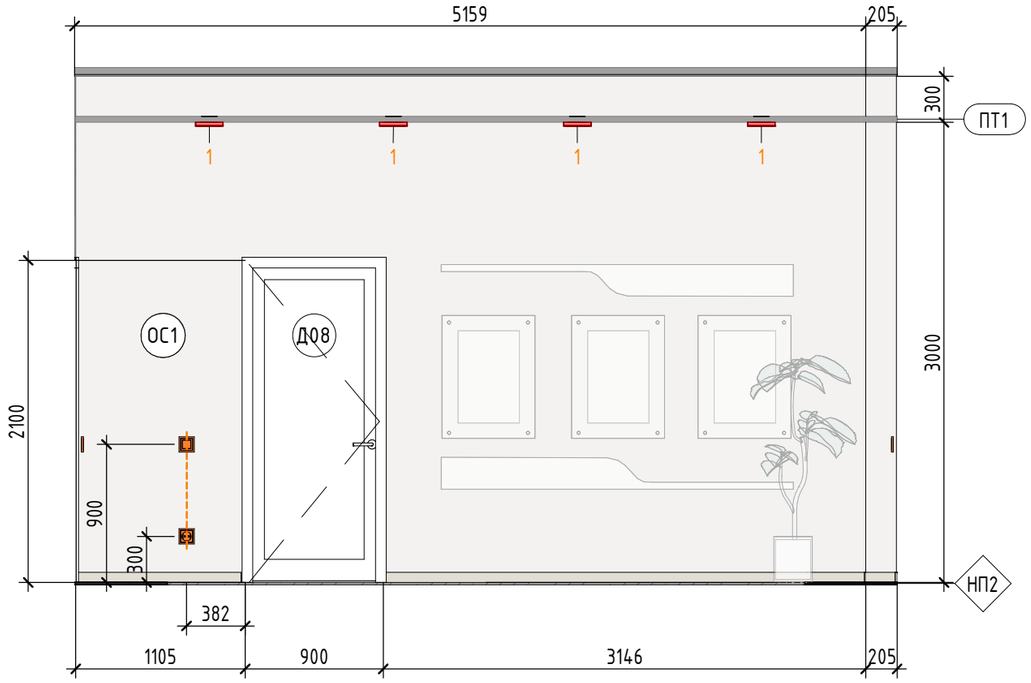

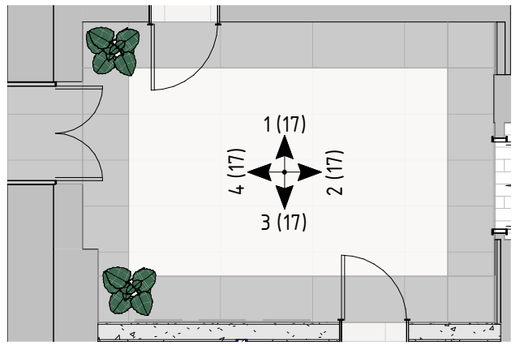

коридор 3 (1 : 80)

2 (18)

	НИИЭТ	Развертки стен коридор 2. М 1/50	Р. группы		Стрельников А.В.	05.2023
			Дизайнер			Лист 17
	Стадия ДП		Чертил			Листов 32

Формат: А3А

сан1.1 (1 : 40)

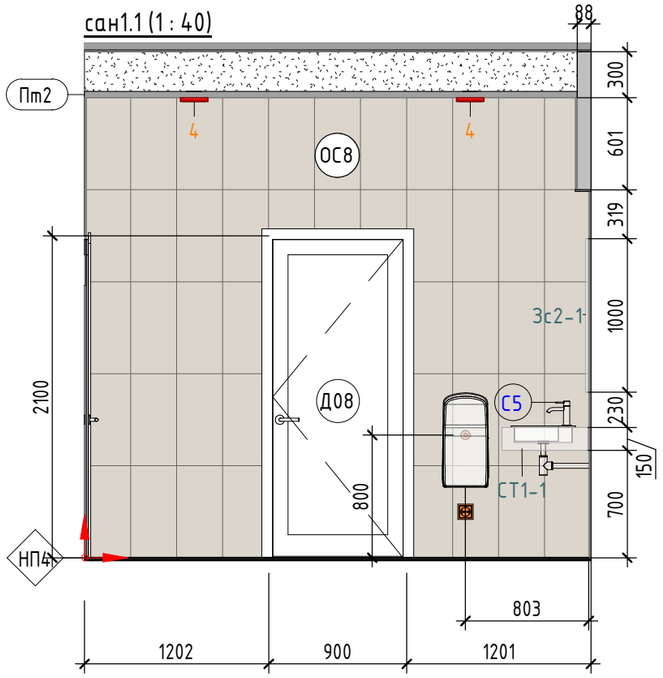

сан1.2 (1 : 40)

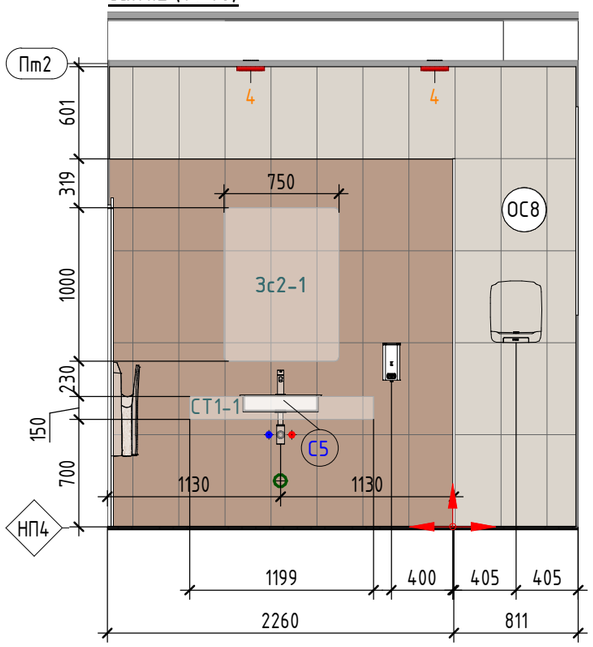

сан. женск.1.3 (1 : 40)

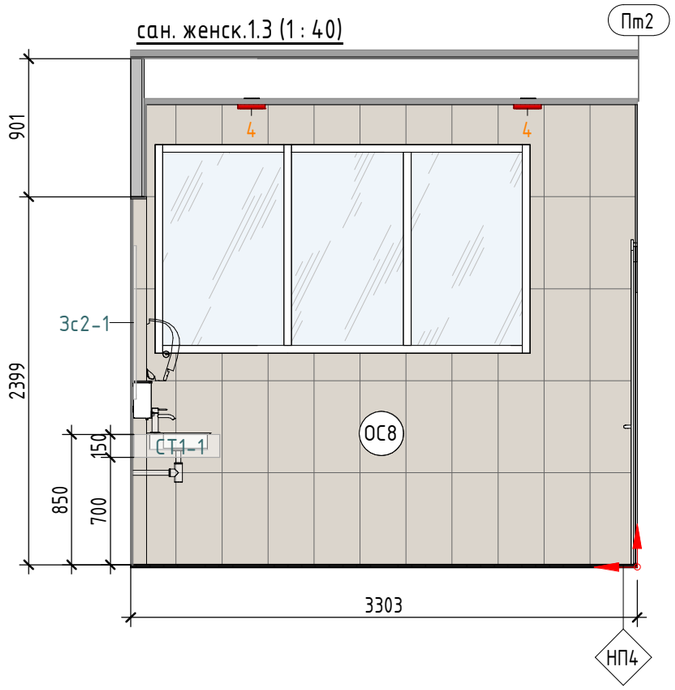

сануз. жен.1. 4 (1 : 40)

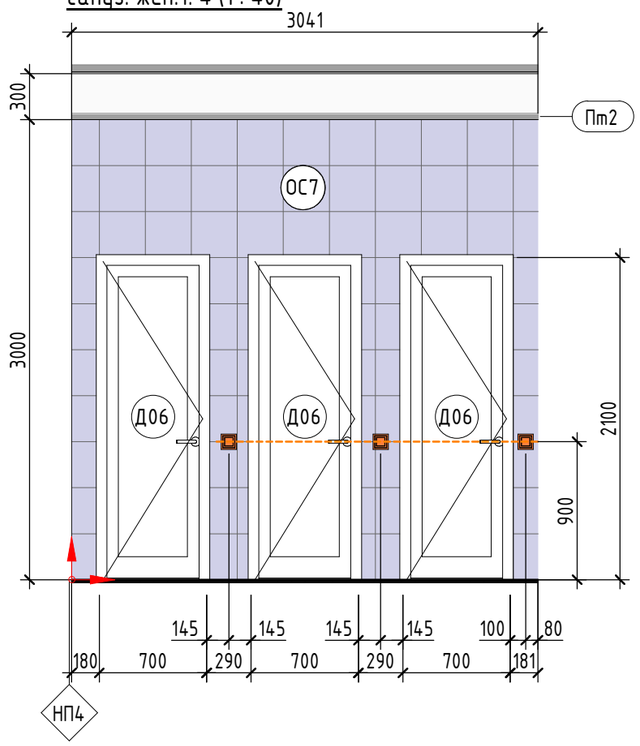

сануз. жен. 1.5 (1 : 40)

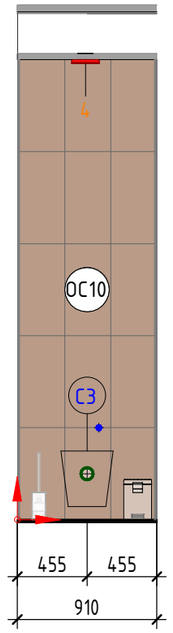

сануз. жен. 1.6 (1 : 40)

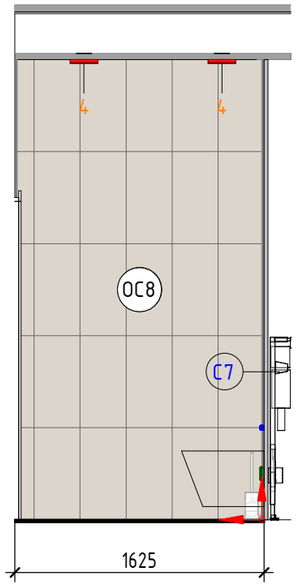

сануз. жен. 1.7 (1 : 40)

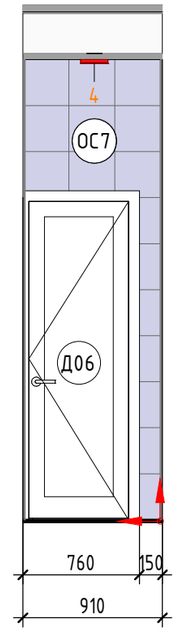

сануз. жен. 1.8 (1 : 40)

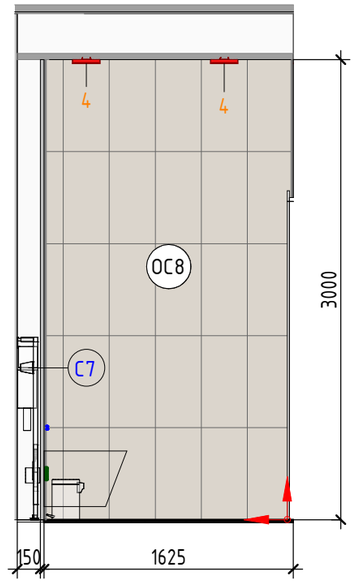

Санузел женский (1 : 100)

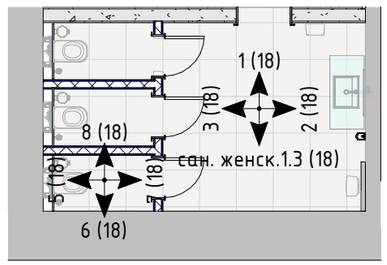

Условные обозначения

- Начало раскладки

1500 – Размер подрезки

Примечания:

1. За отметку 0.000 принята отметка чистого пола
2. Все размеры уточняются по месту
3. Смотреть совместно с листом 12-13
4. Смотреть совместно с визуализациями помещения
5. Спецификация отделочных материалов см. лист

НИИЭТ		Развертки стен санузел женский М 1/40	Р. группы	Стрельников А.В.	05.2023
			Дизайнер		Лист 18
Стадия	ДП		Чертил		Листов 32

Формат: А3А

гард.1 (1 : 50)

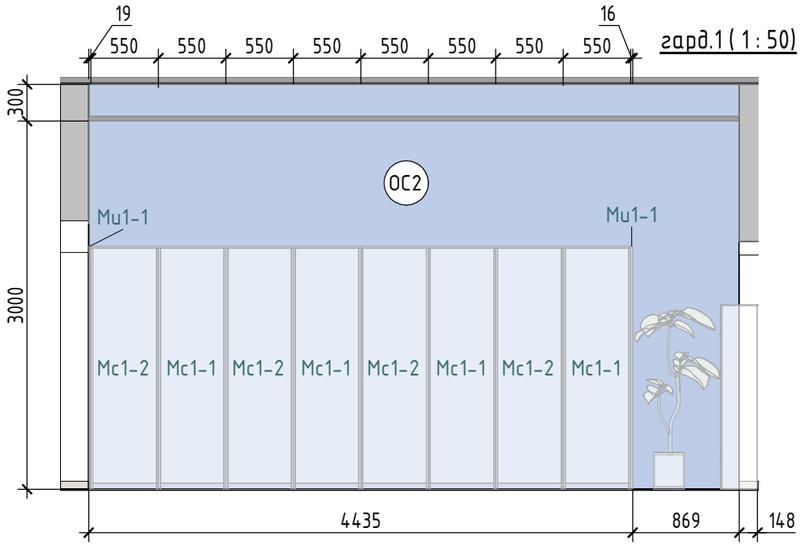

гард.5 (1 : 50)

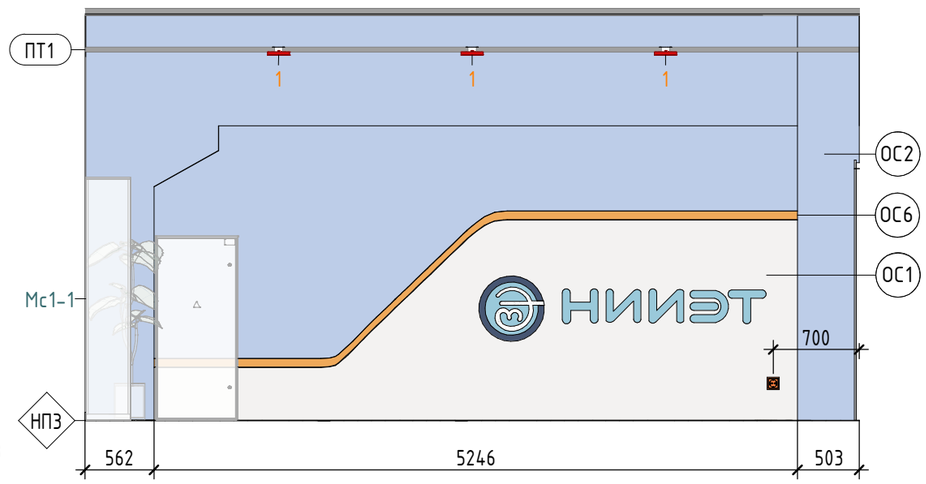

гард.3 (1 : 50)

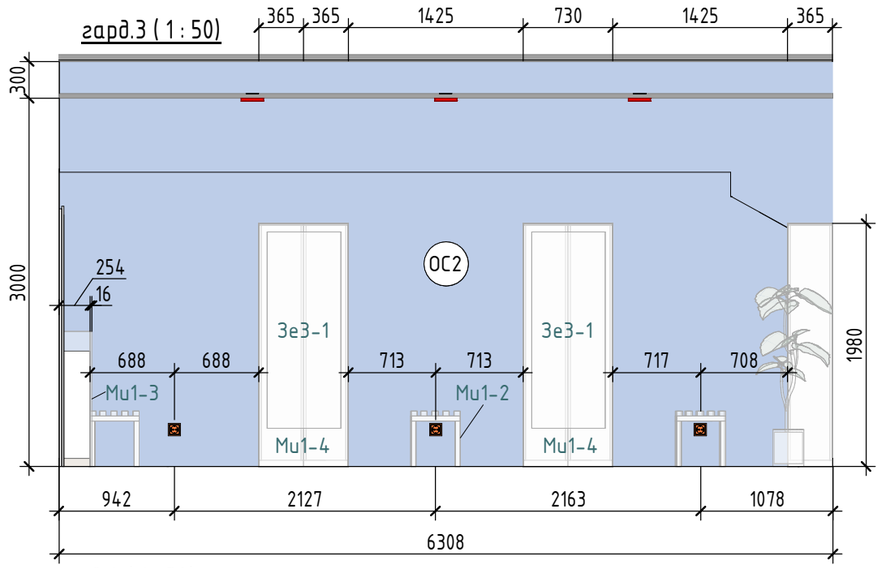

гард.6 (1 : 50)

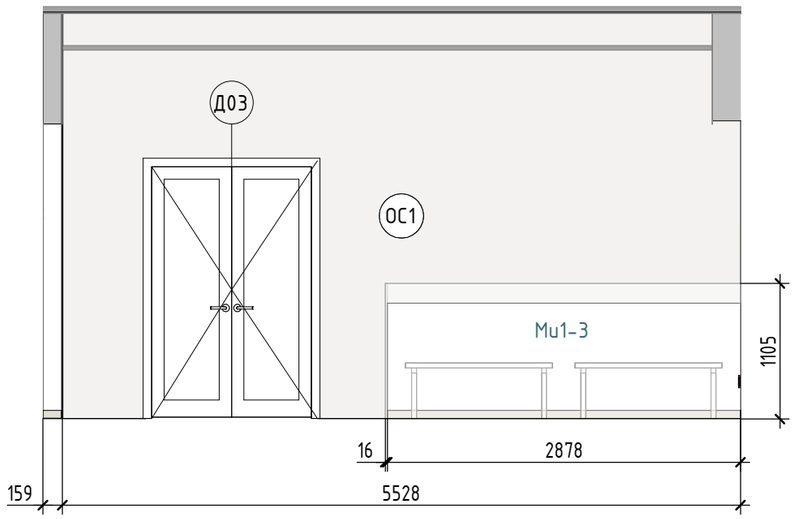

гард.4 (1 : 50)

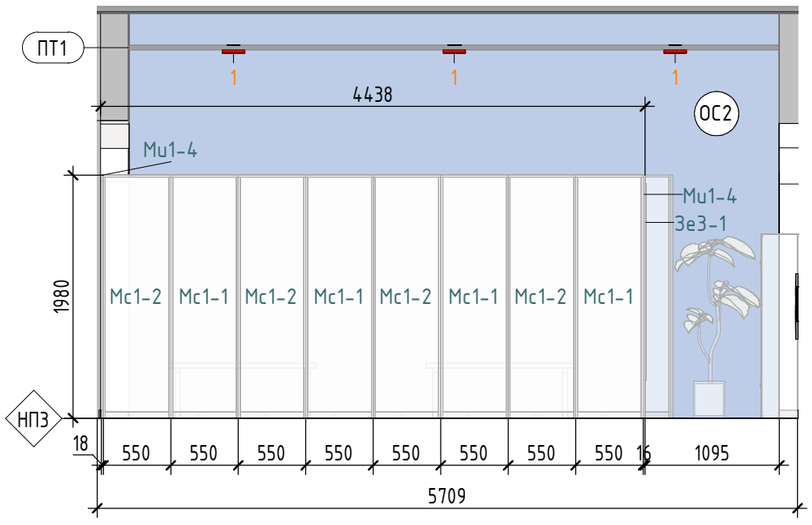

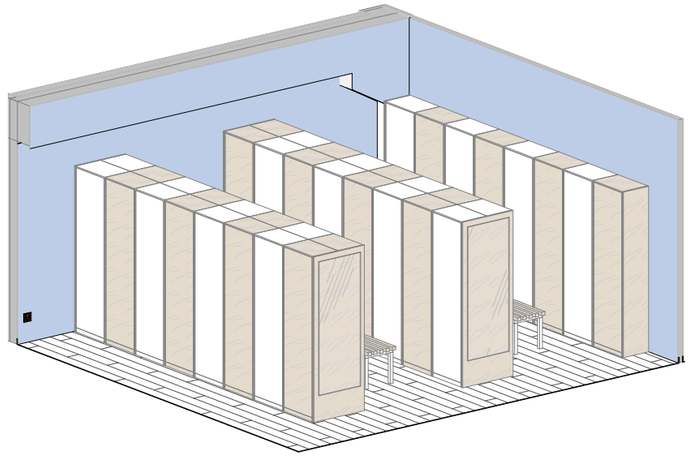

Примечания:

1. За отметку 0.000 принята отметка чистого пола
2. Все размеры уточняются по месту.
3. Смотреть совместно с листом 13-14
4. Смотреть совместно с визуализациями помещения

Гардеробная (1 : 70)

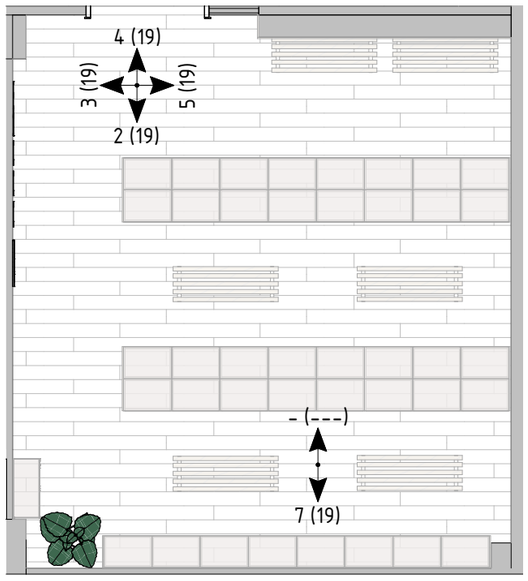

НИИЭТ	Развертки стен гардеробной 1 М 1/60	Р. группы		Стрельников А.В.	09/07/23
		Дизайнер			Лист 19
Стадия ДП		Чертил			Листов 32

Формат: А3А

кор2.5 (1 : 40)

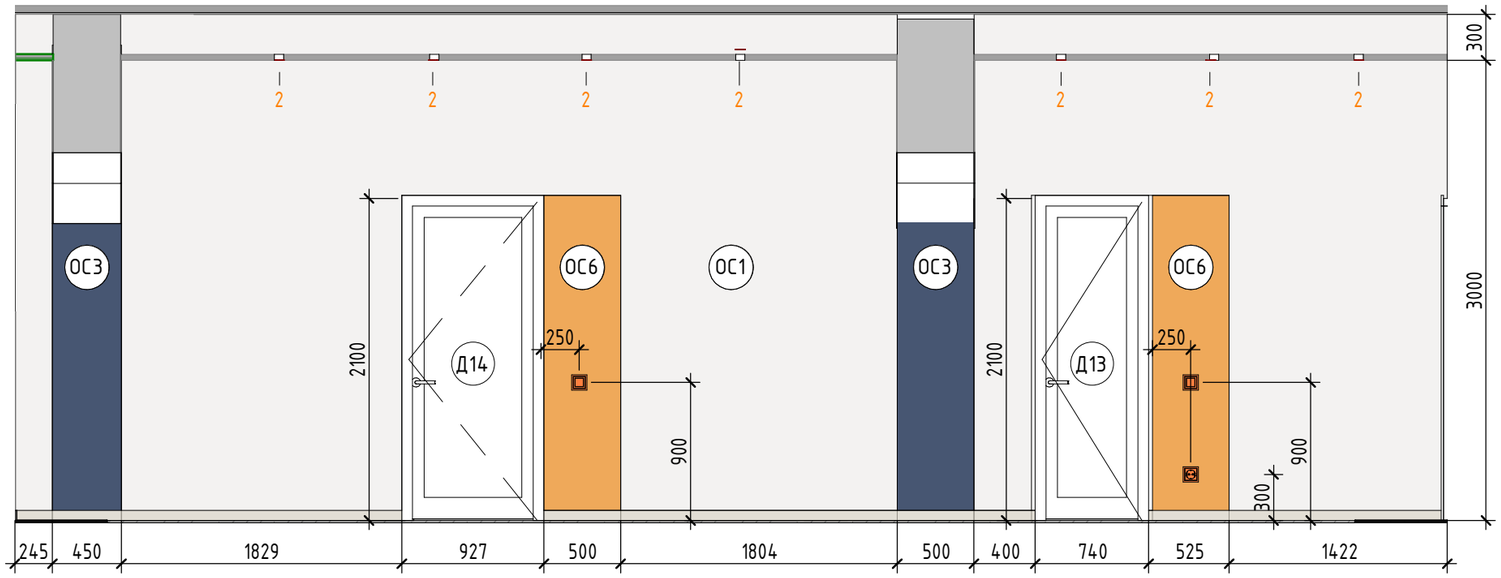

кор2. (1 : 40)

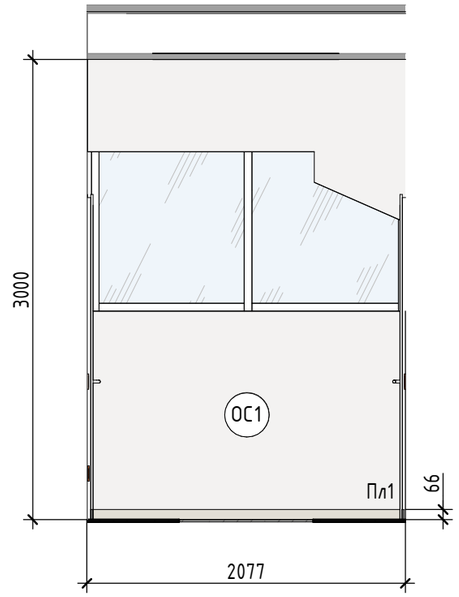

кор2.6 (1 : 40)

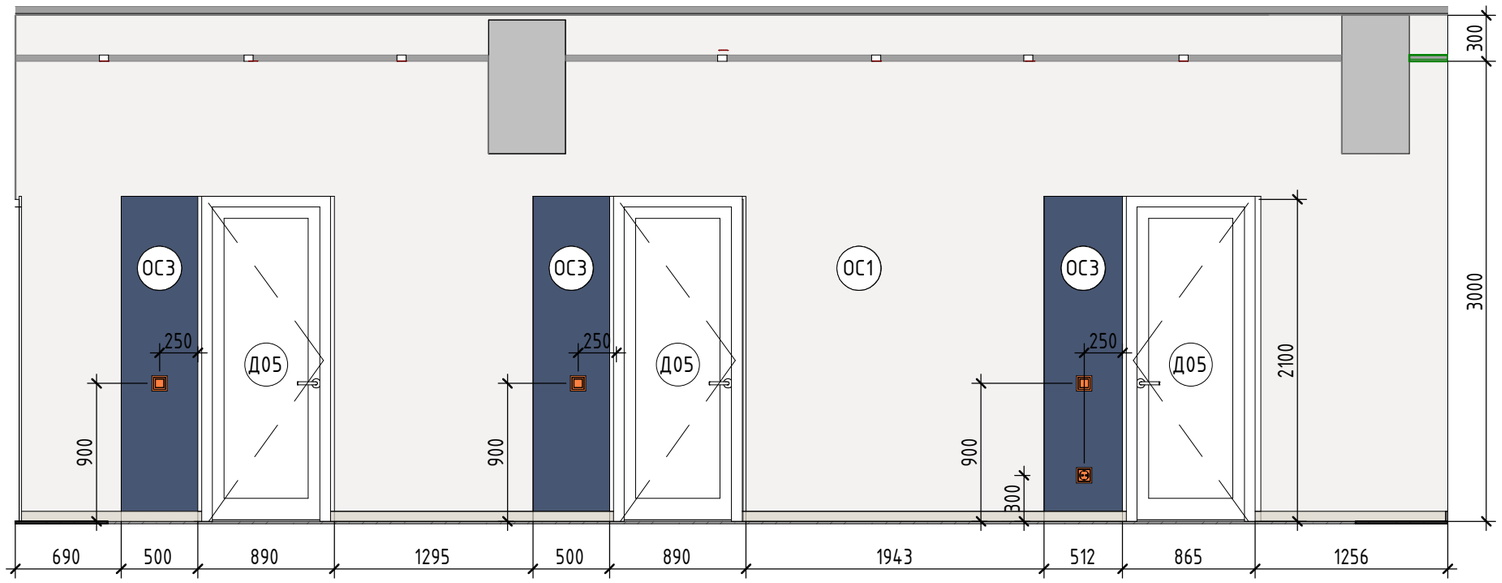

кор 2.4 (1 : 40)

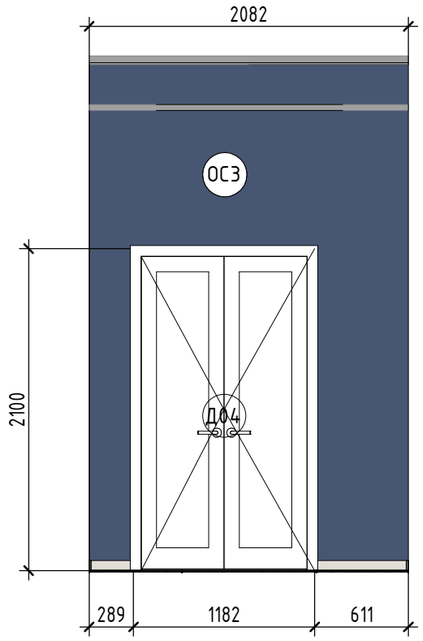

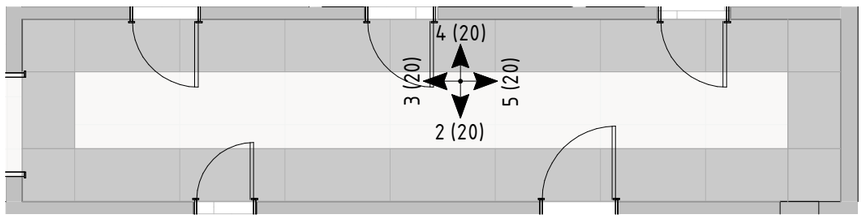

Примечания:

1. За отметку 0.000 принята отметка чистого пола .
2. Все размеры уточняются по месту.
3. Смотреть совместно с листами 12-13
4. Смотреть совместно с визуализациями помещения

НИИЭТ		Развертки стен (коридор) 102 М 1/50	Р. группы		Стрельников А.В.	09/07/23
			Дизайнер			Лист 20
Стадия	ДП		Чертил			Листов 32

Формат: А3А

фойе1 (1 : 60)

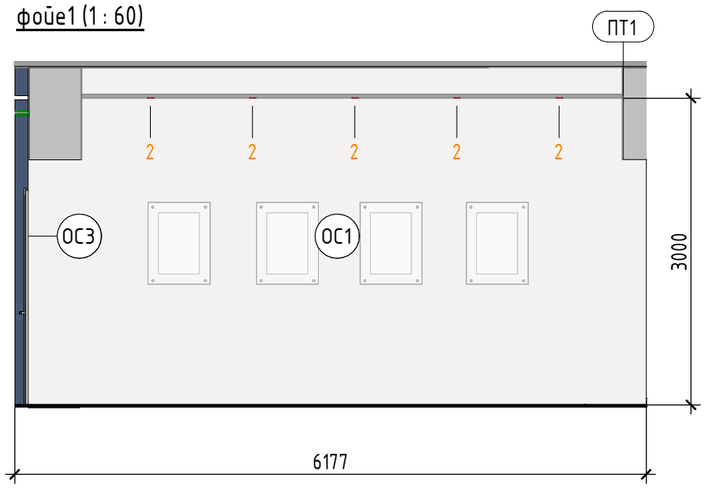

фойе2 (1 : 60)

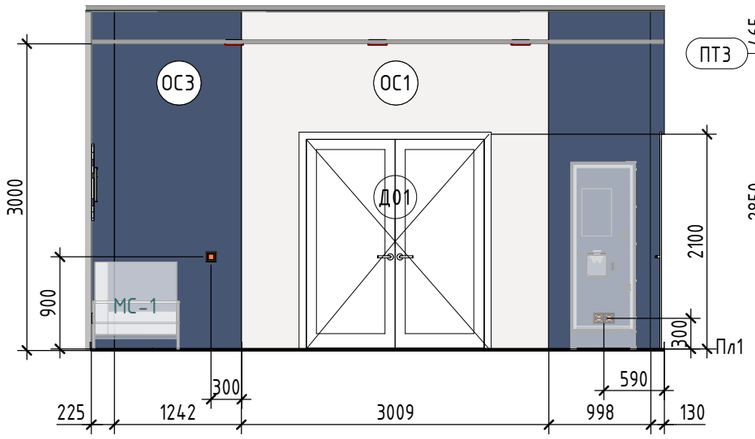

фойе5 (1 : 60)

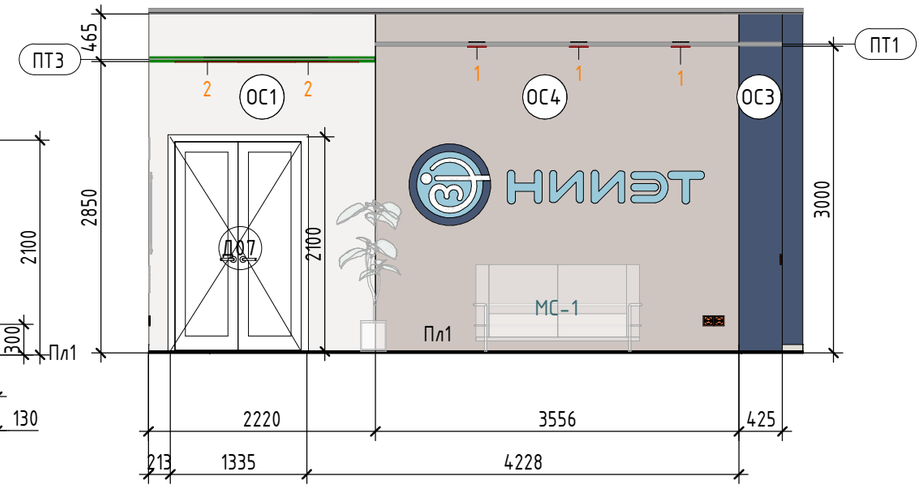

фойе3 (1 : 60)

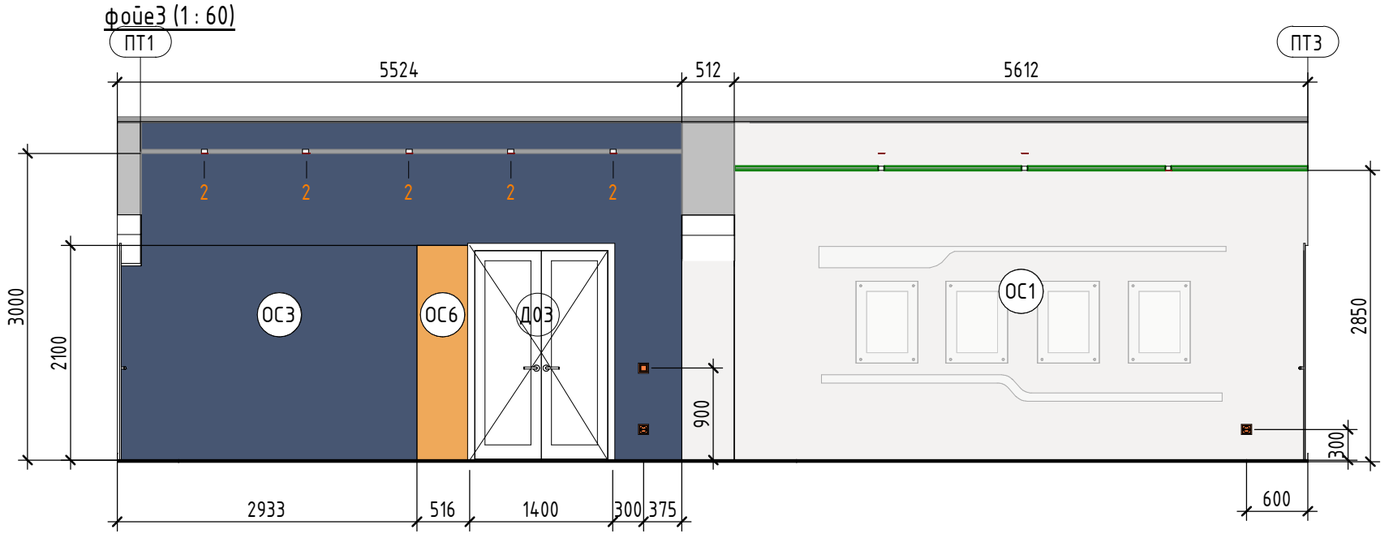

фойе4 (1 : 60)

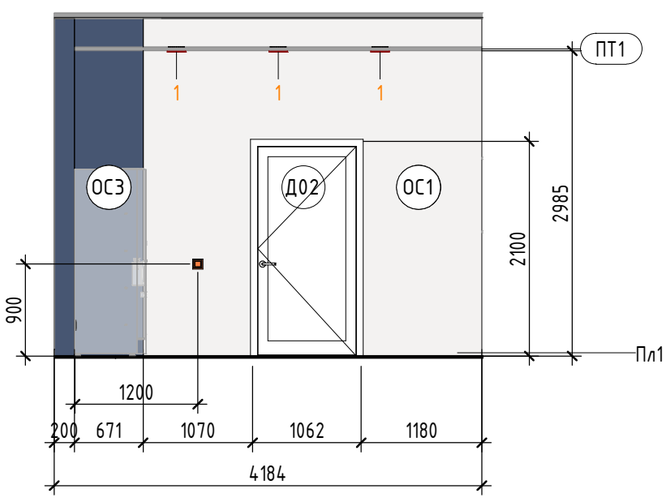

Файе (1 : 130)

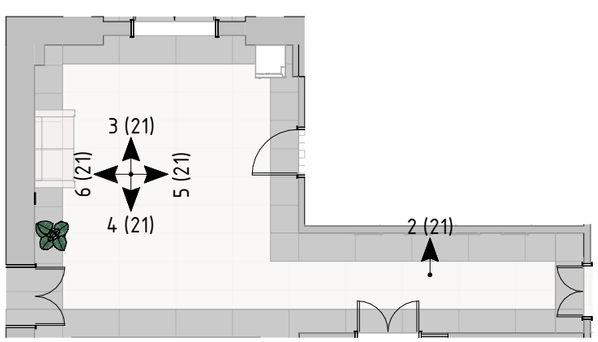

Примечания:

1. За отметку 0.000 принята отметка чистого пола
2. Все размеры уточняются по месту.
3. Смотреть совместно с листом 13-14
4. Смотреть совместно с визуализациями помещения

НИИЭТ		Развертки стен файе1 М 1/60	Р. группы		Стрельников А.В.	09/07/23
			Дизайнер			Лист 21
Стадия	ДП		Чертил			Листов 32

Формат: А3А

сан.м1.12 (1 : 40)

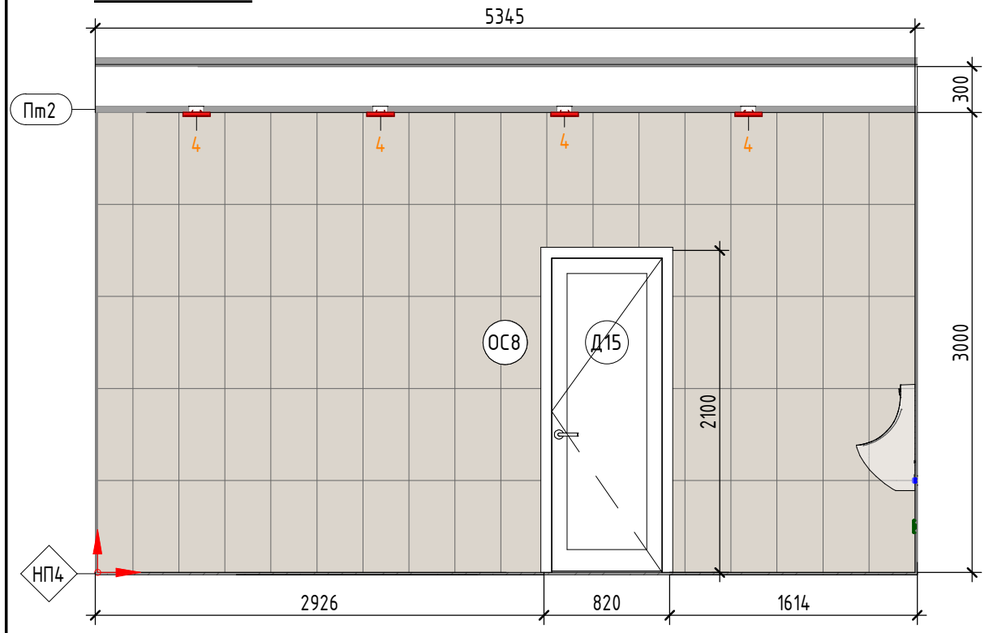

сан.м1.11 (1 : 40)

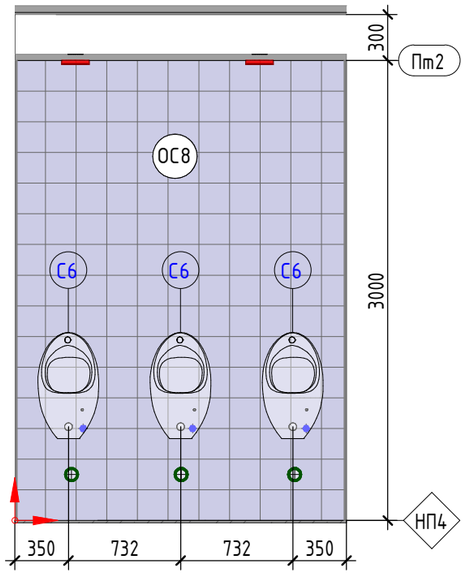

сан.м1.9 (1 : 40)

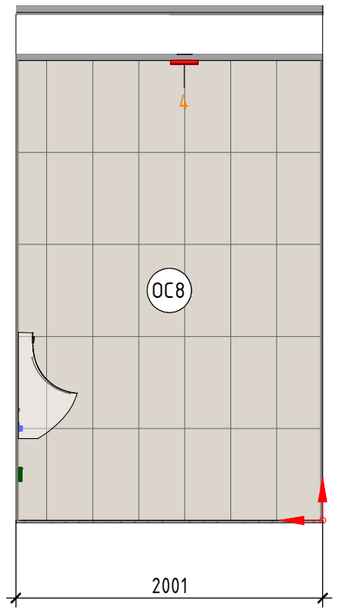

Санузел мужской (1 : 90)

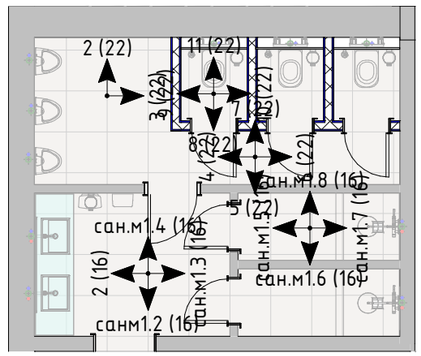

сан.м1.15 (1 : 40)

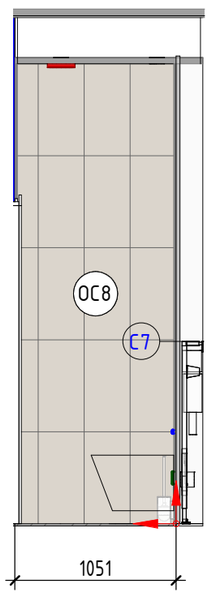

сан.м1.17 (1 : 40)

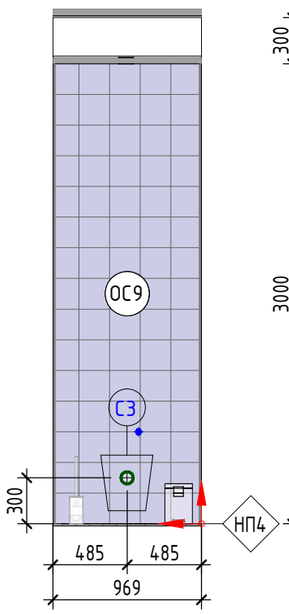

сан.м1.14 (1 : 40)

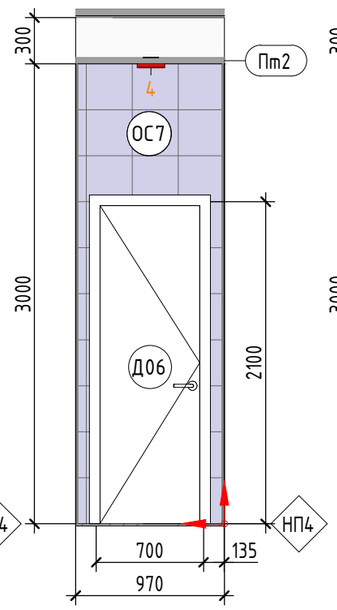

сан.м1.13 (1 : 40)

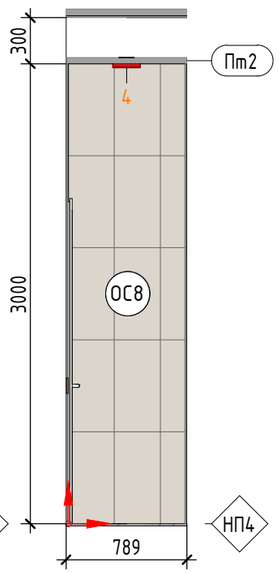

сан.м1.16 (1 : 40)

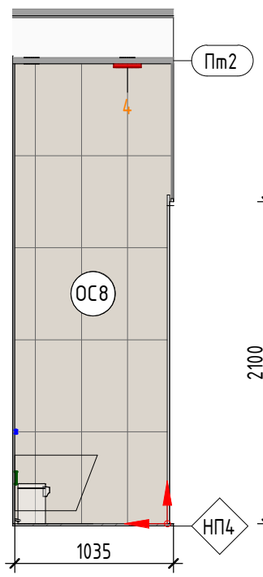

сан.м1.18 (1 : 40)

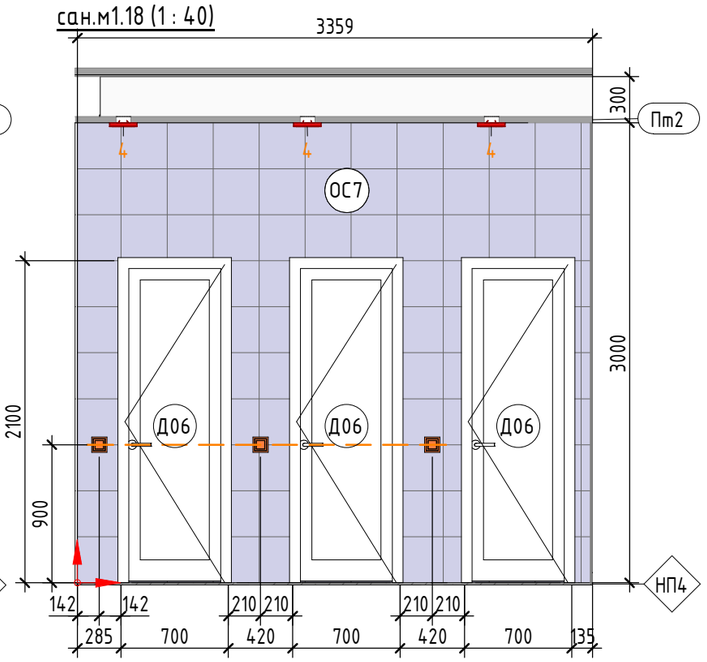

сан.м1.10 (1 : 40)

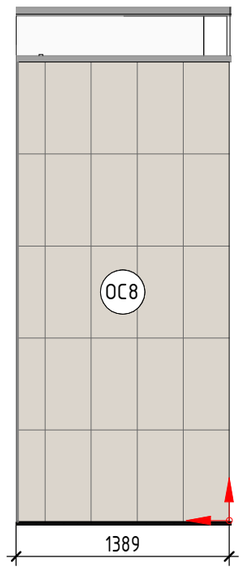

Примечания:

1. За отметку 0.000 принята отметка чистого пола
2. Все размеры уточняются по месту.
3. Смотреть совместно с листом 13-14
4. Смотреть совместно с визуализациями помещения

НИИЭТ		Развертка стен санузел(м) 1 1/40	Р. группы	Стрельников А.В.	09/07/23
			Дизайнер		Лист 22
Стадия	ДП		Чертил		Листов 32

Формат: А3А

Спецификация материалов стен с/у

Марка	Изображение типоразмера	Изображение типоразмера	Производитель	Описание	Площадь, кв.м.	Цена за кв.м.	Итого, руб
ОС7	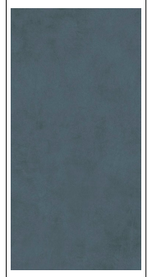	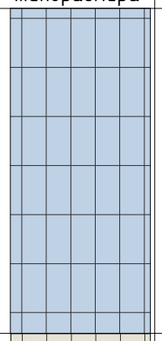	KERAMA MARAZZI	11273R Плитка керамическая Декор Чементо Темный матовый 30Х60 обрезной 30х60	35.3 $м^2$	1275.00	45068.89
ОС8		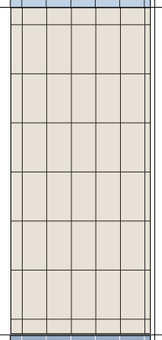	KERAMA MARAZZI	11269R Чементо серый светлый матовый обрезной 30х60х0,9 керамическая плитка 1126	126.4 $м^2$	1362.00	172188.25
ОС9	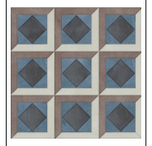	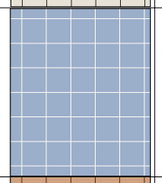	KERAMA MARAZZI	VT\A597\5301 Плитка керамическая ДЕКОР ЧЕМЕНТО 5 МАТОВЫЙ 20Х20	21.5 $м^2$	235.00	5060.03
ОС10		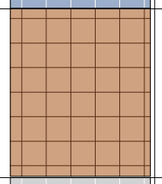	KERAMA MARAZZI	VT/A600/5301 Чементо 8 матовый 20*20 декор обрезной 30х60	29.2 $м^2$	237.00	6911.68
ОС11		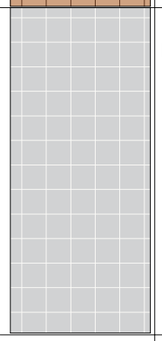	KERAMA MARAZZI	HGD\A577\11037R Керамогранит Kerama Marazzi Чементо декор 1 матовый 30*60 обрезной 30х60х0,9 керамическая плитка 1126	6.1 $м^2$	1362.00	8288.43
					218.6 $м^2$		237517.29

НИИЭТ		Спецификация отделочных материалов санузлы	Р. группы		Стрельников А.В.	11/02/23
			Дизайнер			Лист 23
Стадия	ДП		Чертил			Листов 32

Формат: А3А

103.3 (1 : 50)

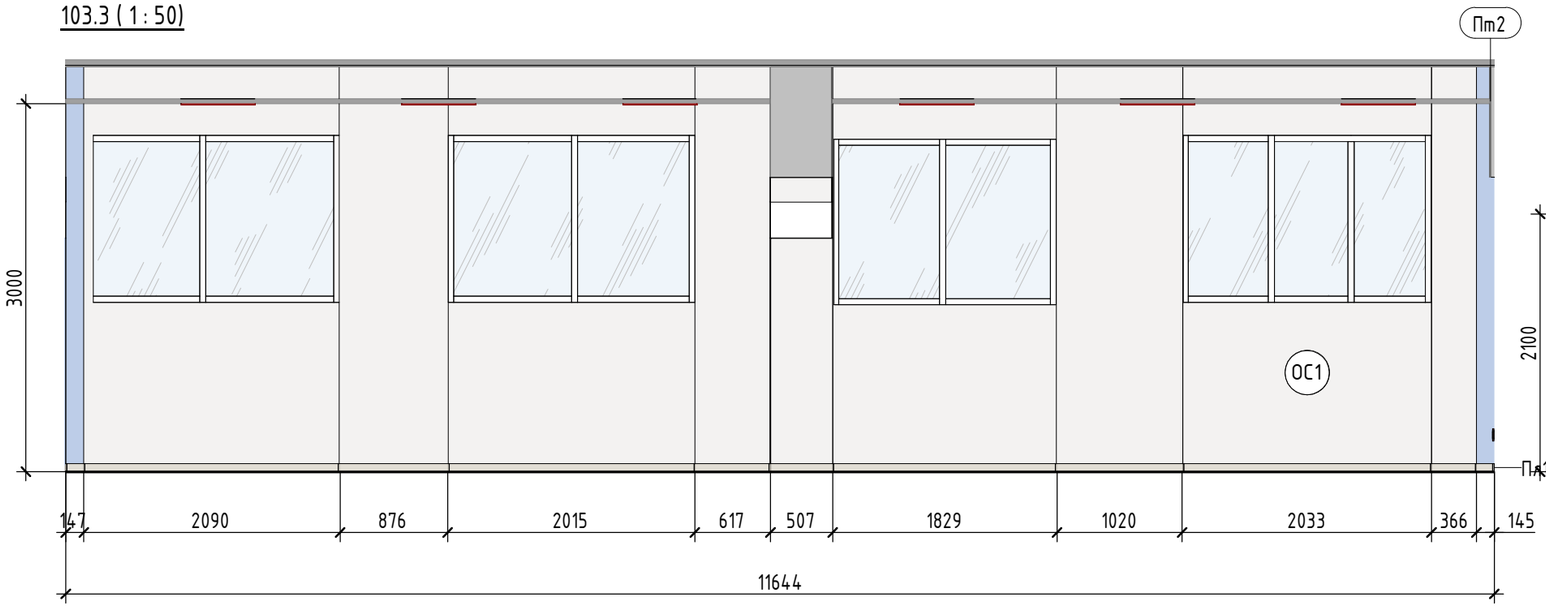

103.2 (1 : 50)

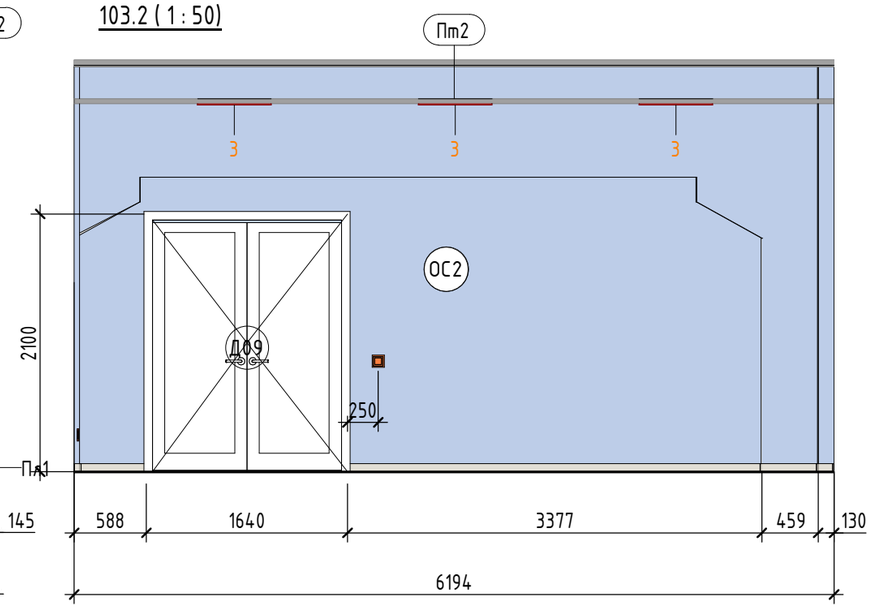

103.4 (1 : 50)

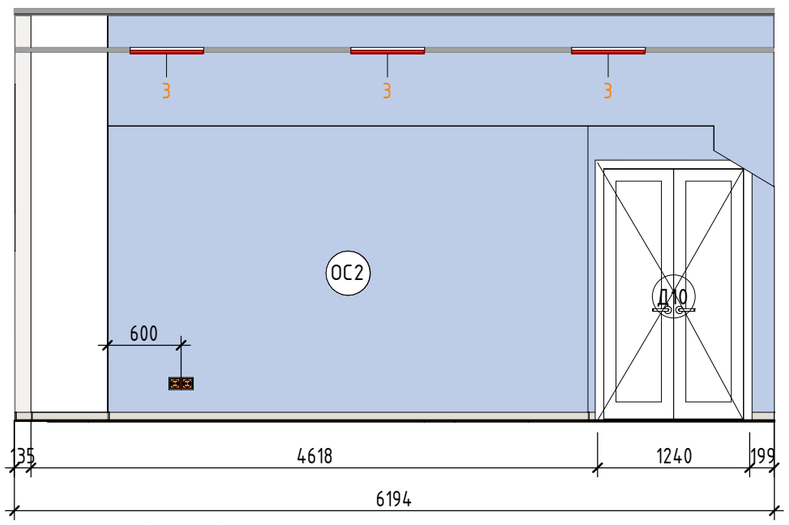

103.1 (1 : 50)

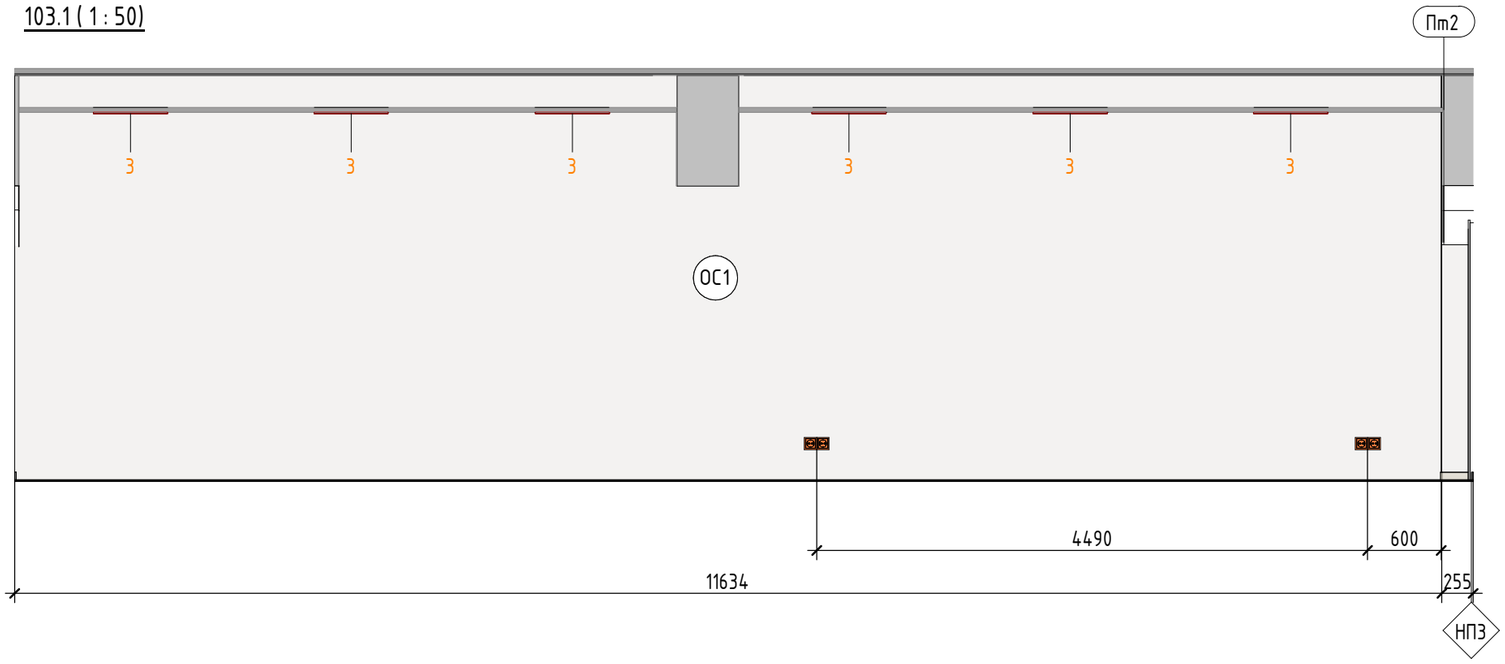

Кабинет 103 (1 : 100)

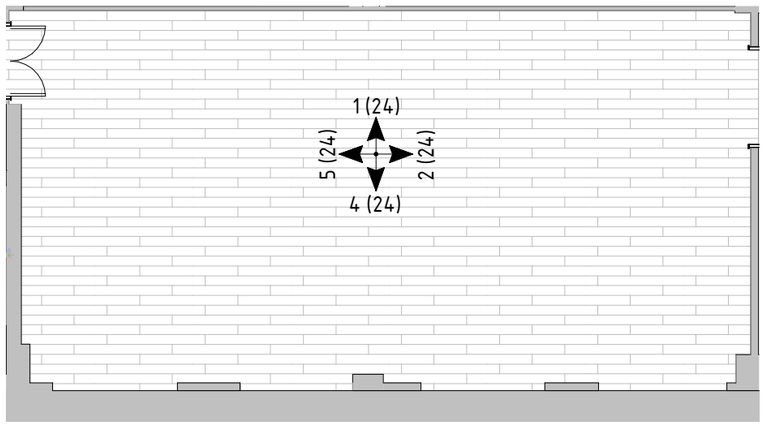

Примечания:

1. За отметку 0.000 принята отметка чистого пола .
2. Все размеры уточняются по месту.
3. Смотреть совместно с листами 12-13
4. Смотреть совместно с визуализациями помещения

НИИЭТ		Развертки стен кабинет 103 М 1/50	Р. группы		Стрельников А.В.	05.2023
			Дизайнер			Лист 24
Стадия	ДП		Чертил			Листов 32

Формат: А3А

102в.1 (1 : 50)

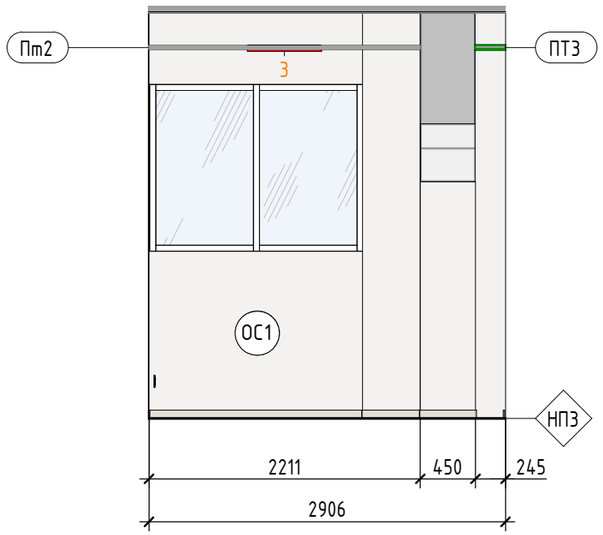

102в.4 (1 : 50)

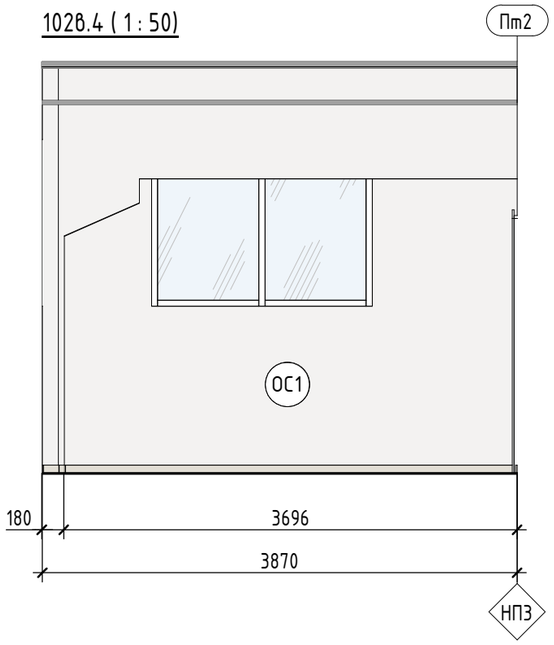

102в.2 (1 : 50)

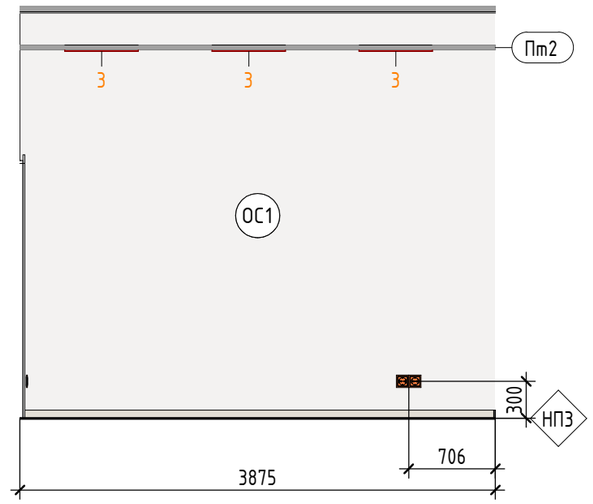

102в.3 (1 : 50)

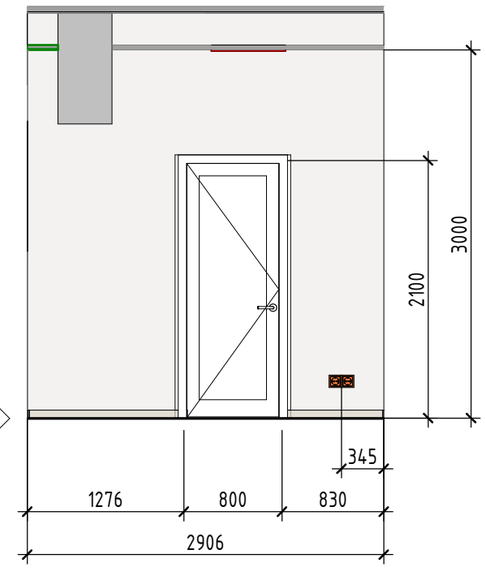

102б.1 (1 : 50)

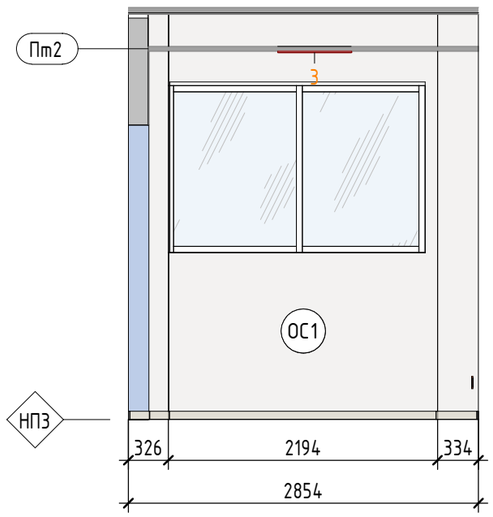

102б.2 (1 : 50)

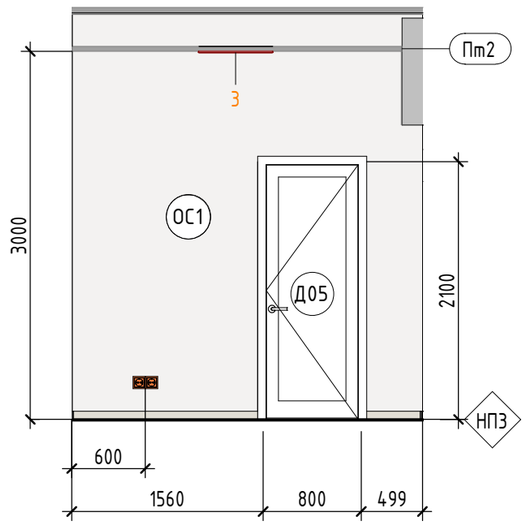

102б.3 (1 : 50)

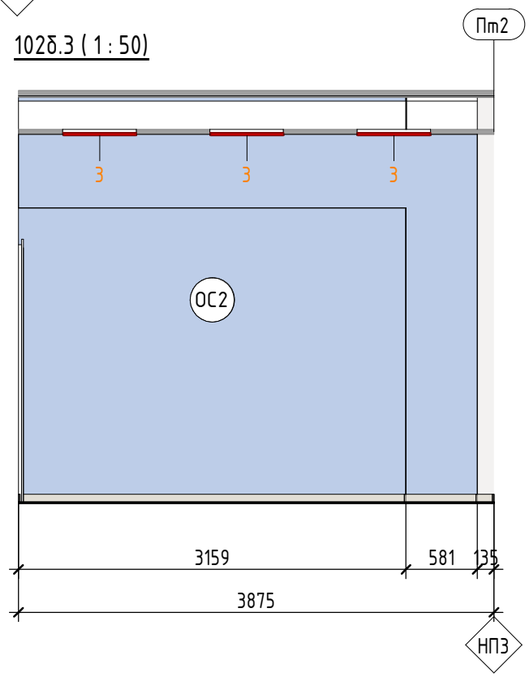

102б.4 (1 : 50)

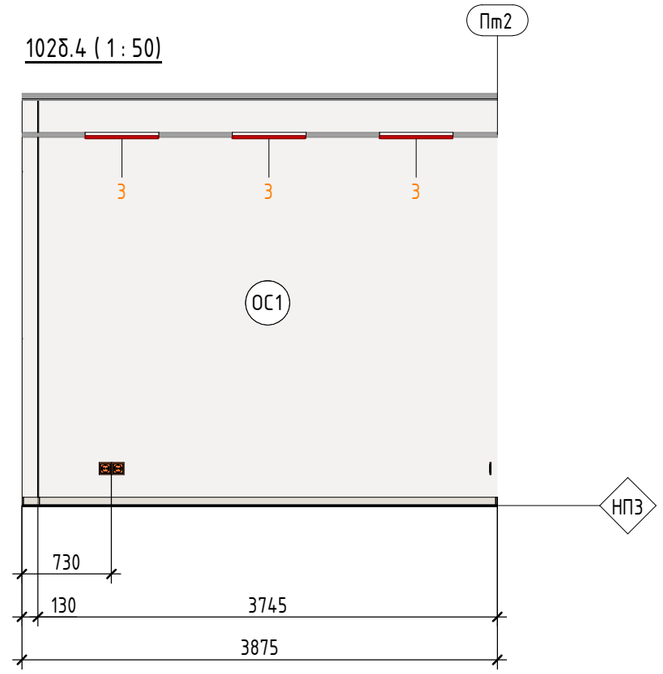

102б (1 : 80)

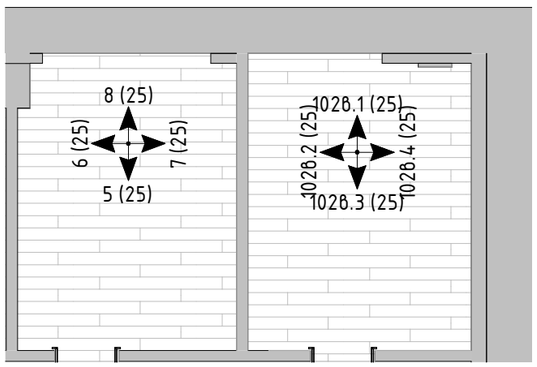

Примечания:

1. За отметку 0.000 принята отметка чистого пола .
2. Все размеры уточняются по месту.
3. Смотреть совместно с листами 12-13
4. Смотреть совместно с визуализациями помещения

НИИЭТ		Развертки стен кабинет 102б 1 М 1/50	Р. группы		Стрельников А.В.	05.2023
			Дизайнер			Лист 25
Стадия	ДП		Чертил			Листов 32

Формат: А3А

101в.1 (1 : 60)

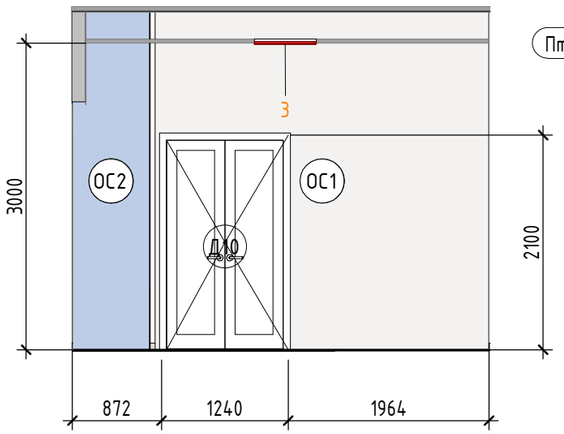

101в.2 (1 : 60)

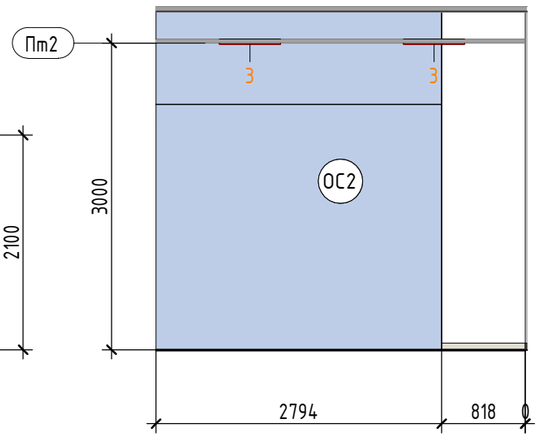

101в.4 (1 : 60)

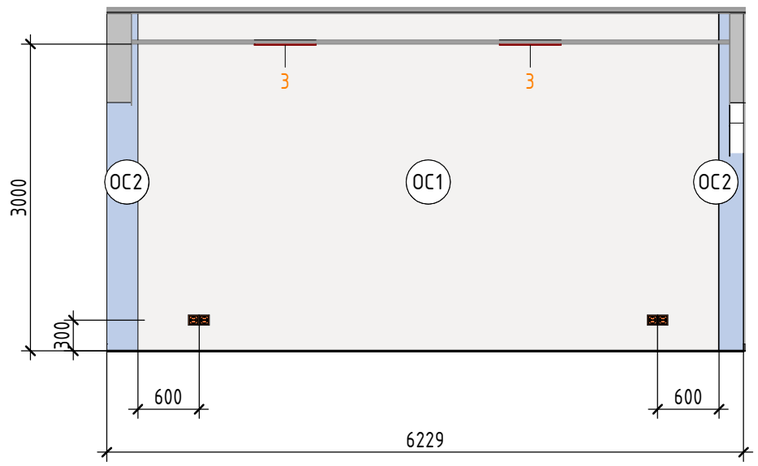

101в.3 (1 : 60)

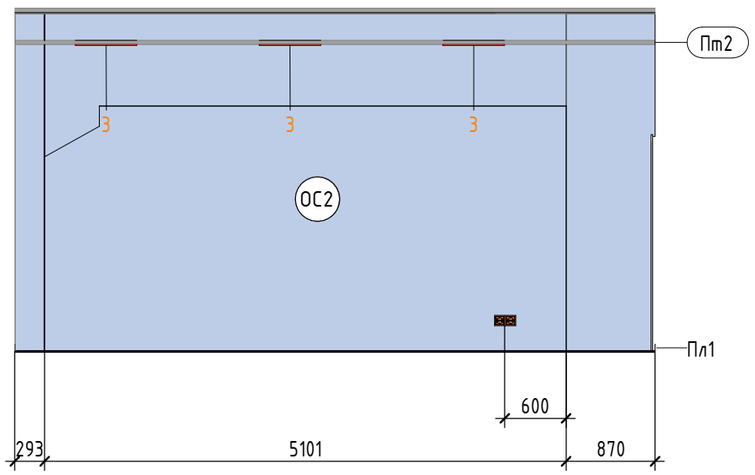

101в.5 (1 : 60)

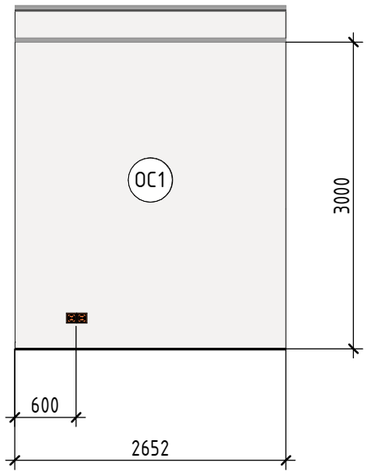

101в.6 (1 : 60)

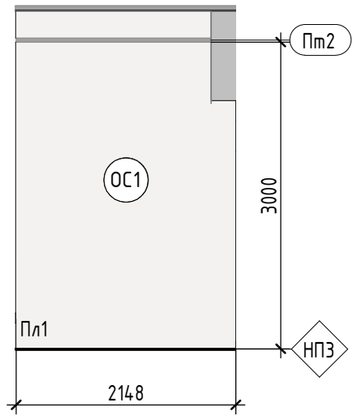

101г.1 (1 : 60)

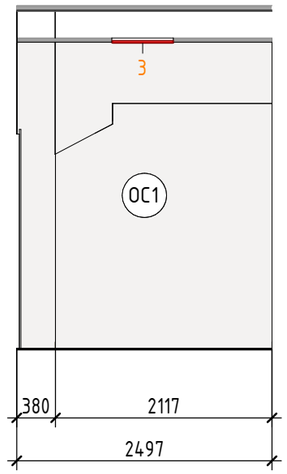

101г.2 (1 : 60)

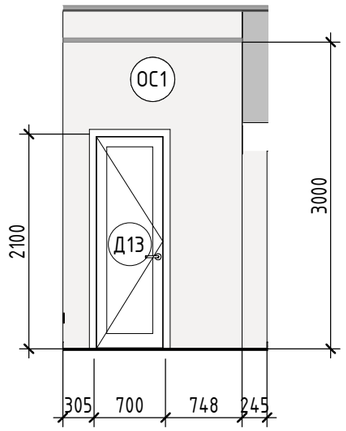

101г.3 (1 : 60)

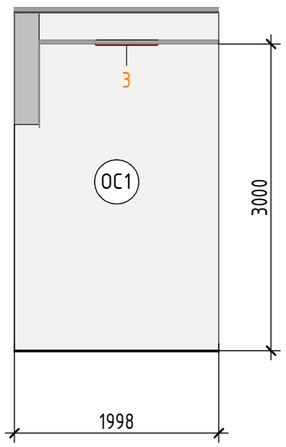

101г.4 (1 : 60)

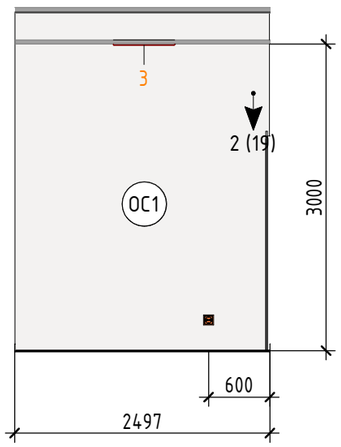

Кабинет 101в (1 : 130)

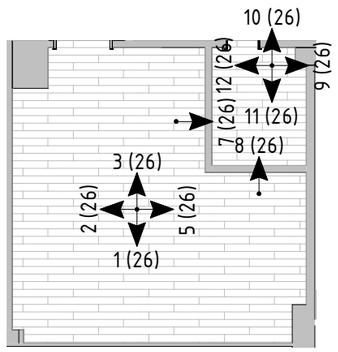

Примечания:

1. За отметку 0.000 принята отметка чистого пола
2. Все размеры уточняются по месту.
3. Смотреть совместно с листом 13-14
4. Смотреть совместно с визуализациями помещения

НИИЭТ		Развертки стен 101в М 1/50	Р. группы		Стрельников А.В.	07/21/23
			Дизайнер			Лист 26
Стадия	ДП		Чертил			Листов 32

Формат: А3А

101б.1 (1 : 60)

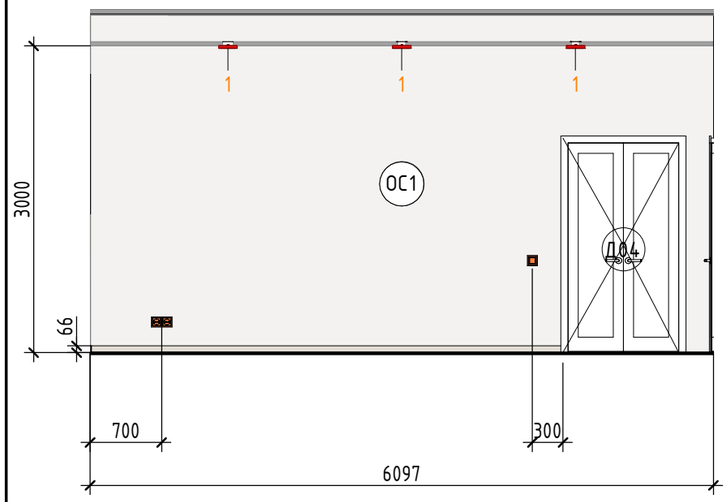

101б.2 (1 : 60)

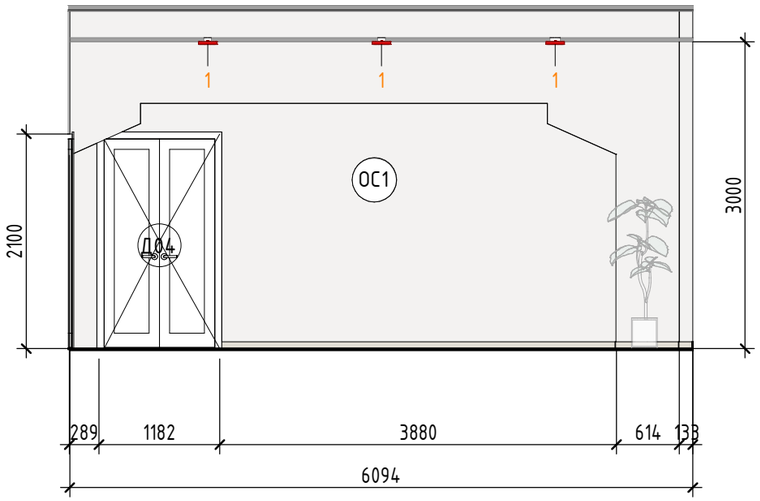

101б.3 (1 : 60)

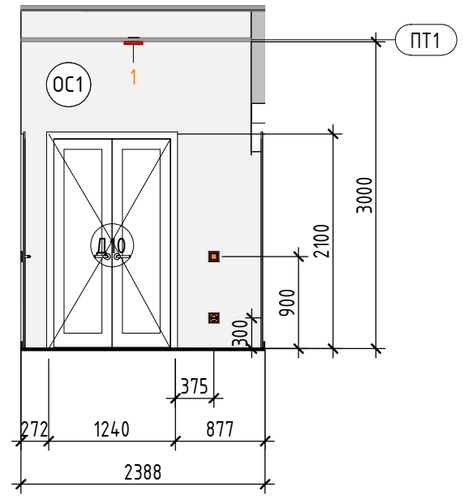

101б.4 (1 : 60)

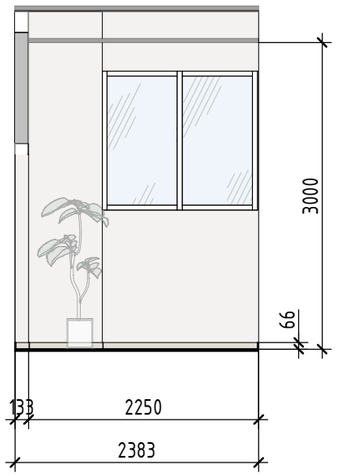

101а.1 (1 : 60)

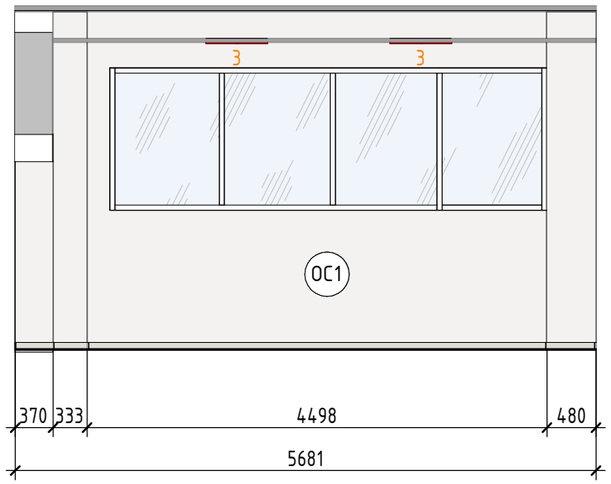

101а.2 (1 : 60)

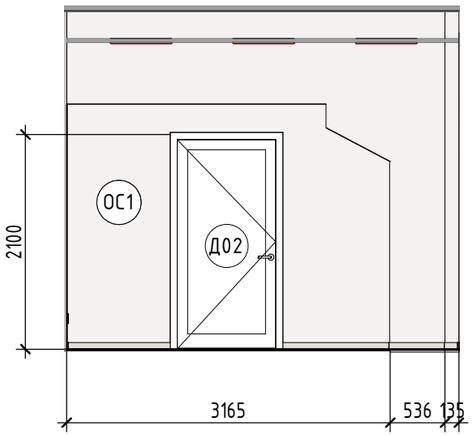

101а.3 (1 : 60)

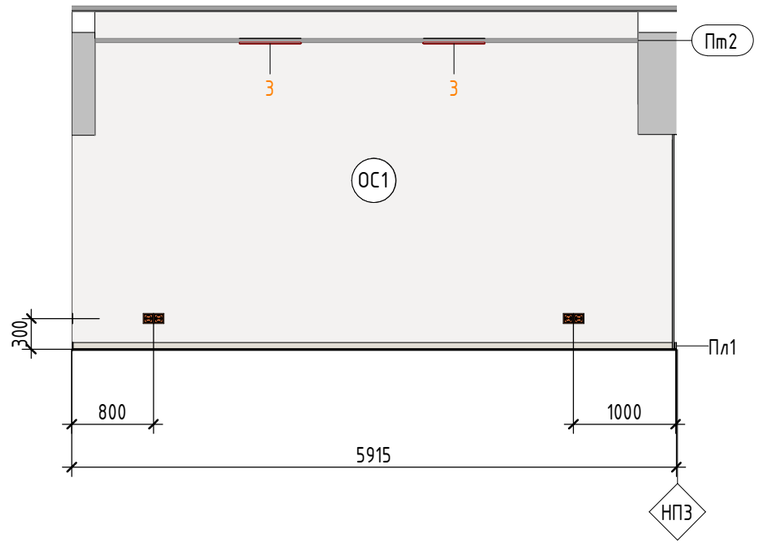

101а.4 (1 : 60)

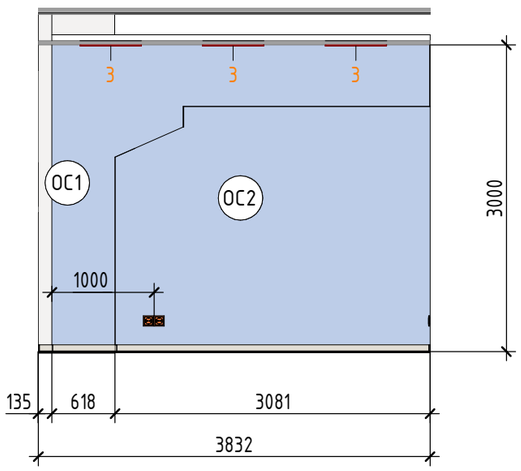

102б (1 : 130)

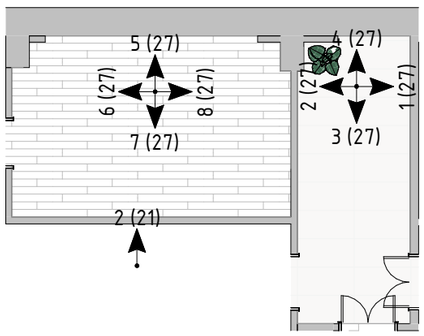

НИИЭТ	Развертки кабинет 101а	Р. группы		Стрельников А.В.	11/30/23
Стадия: ДП		Дизайнер			Лист 27
		Чертил			Листов 32

Формат: А3А

Кабинет 103а.1 (1 : 50)

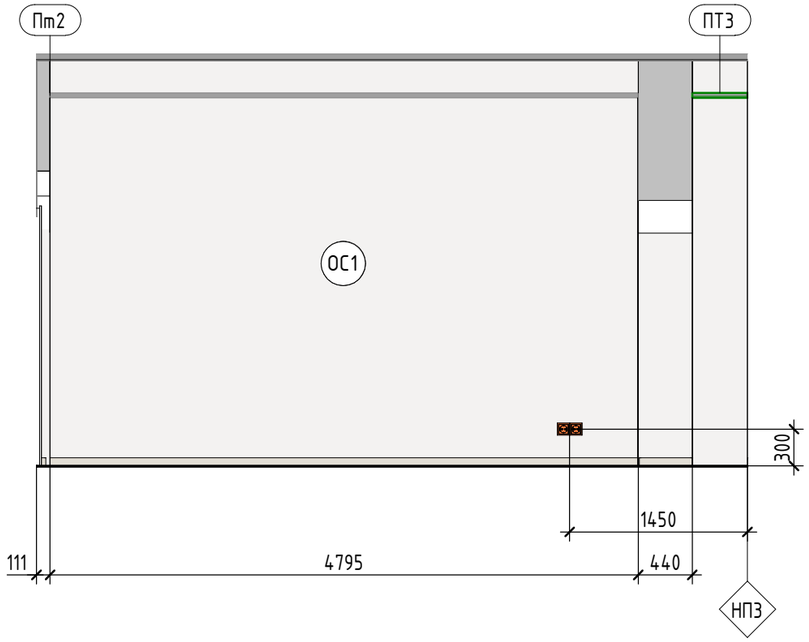

Кабинет 103а.2 (1 : 50)

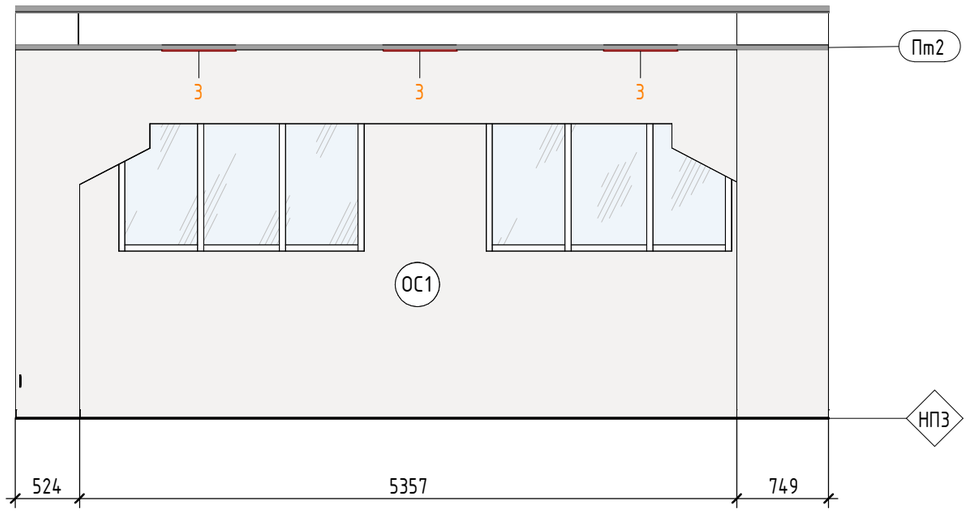

Кабинет 103а.3 (1 : 50)

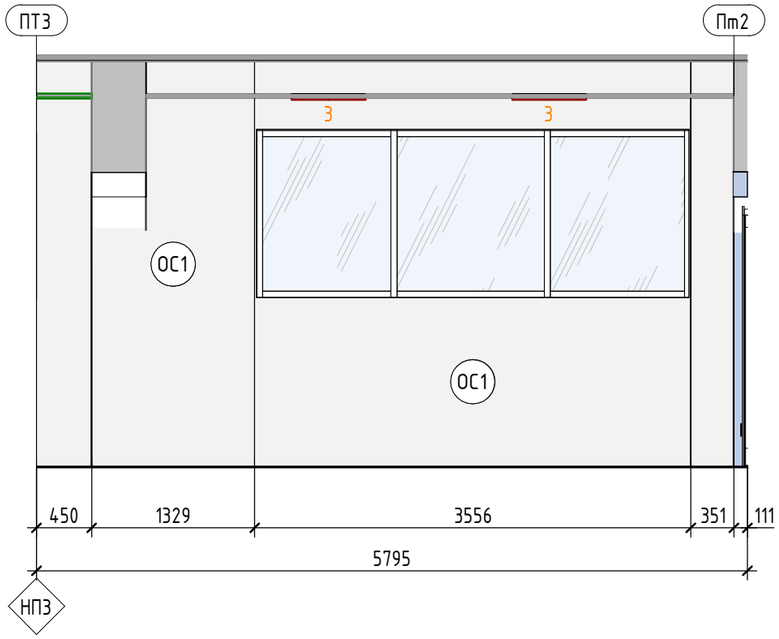

Кабинет 103а.4 (1 : 50)

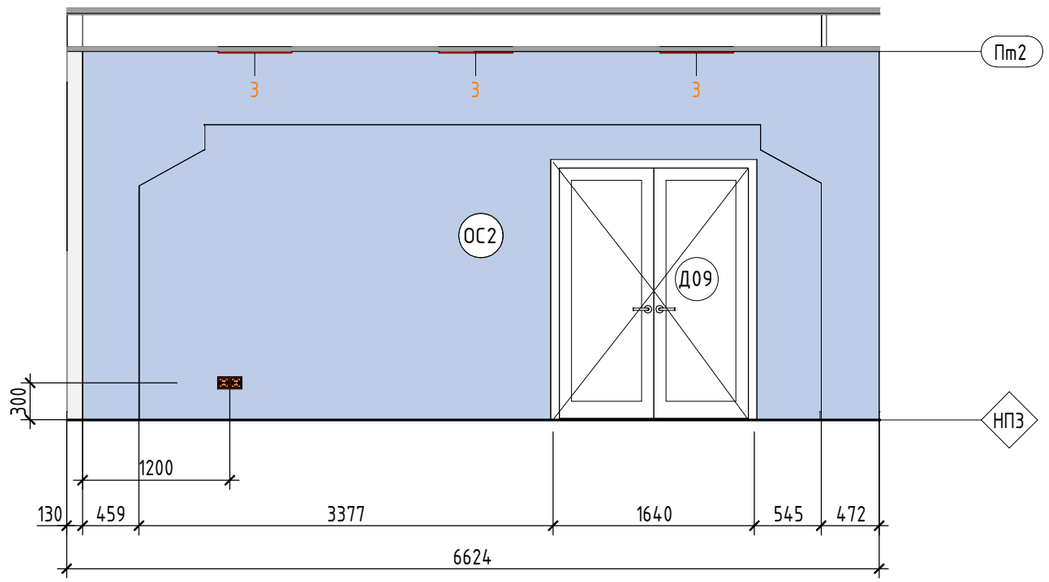

Кабинет 103а.1 (1 : 100)

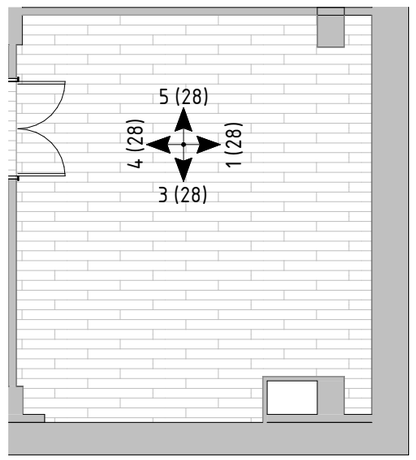

Примечания:

1. За отметку 0.000 принята отметка чистого пола .
2. Все размеры уточняются по месту.
3. Смотреть совместно с листами 12-13
4. Смотреть совместно с визуализациями помещения

	НИИЭТ	Развертки стен кабинет 103а М 1/50	Р. группы		Стрельников А.В.	05.2023
			Дизайнер			Лист 28
	Стадия ДП		Чертил			Листов 32

Формат: А3А

103б.4 (1 : 40)

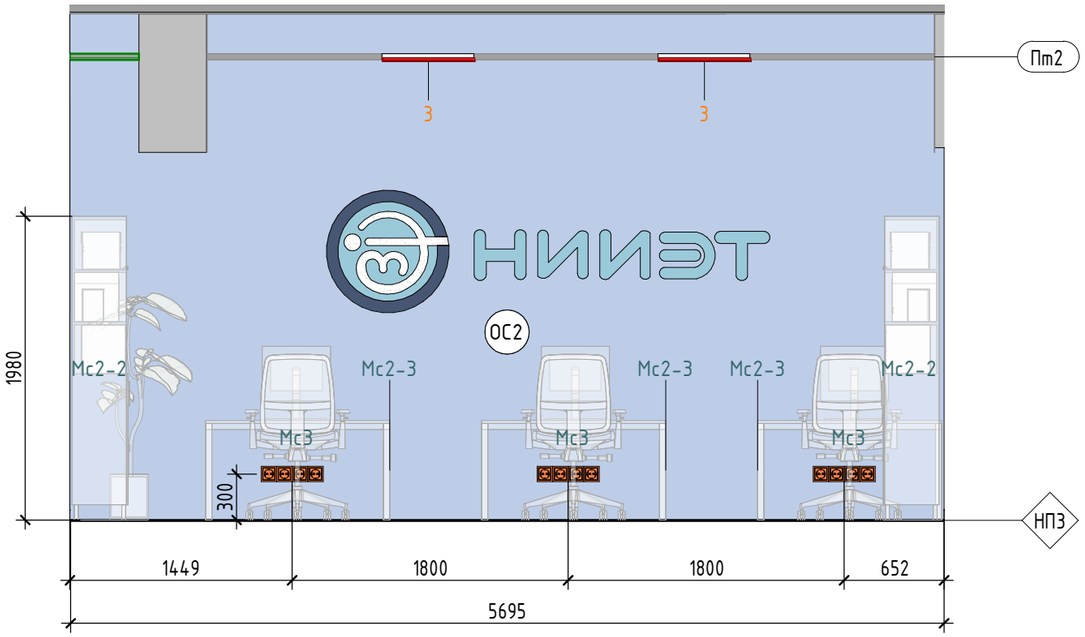

103б.1 (1 : 40)

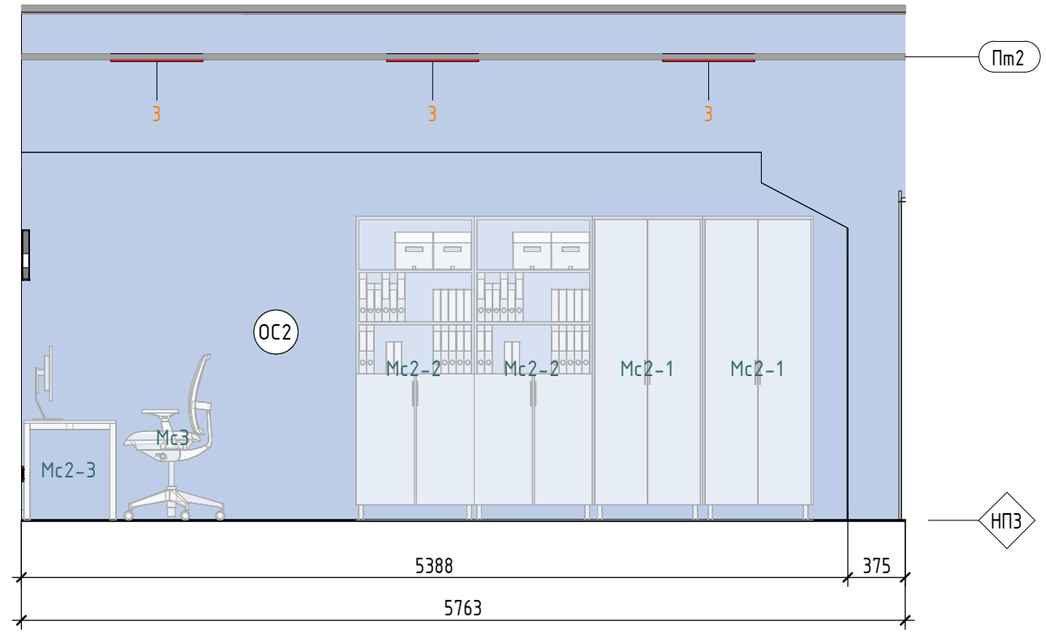

103б.2 (1 : 40)

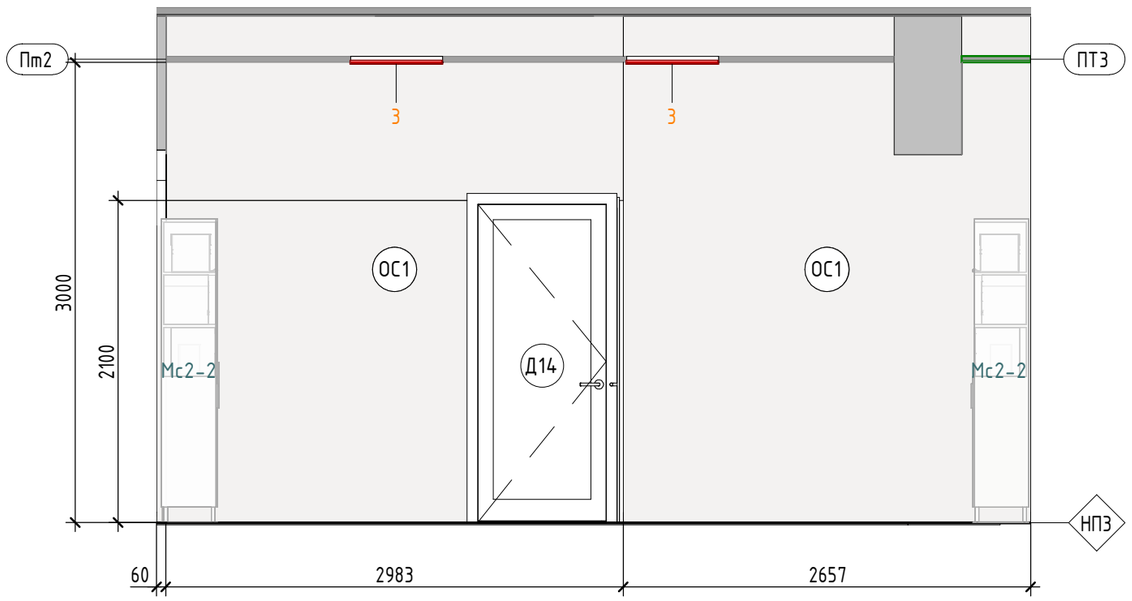

103б.3 (1 : 40)

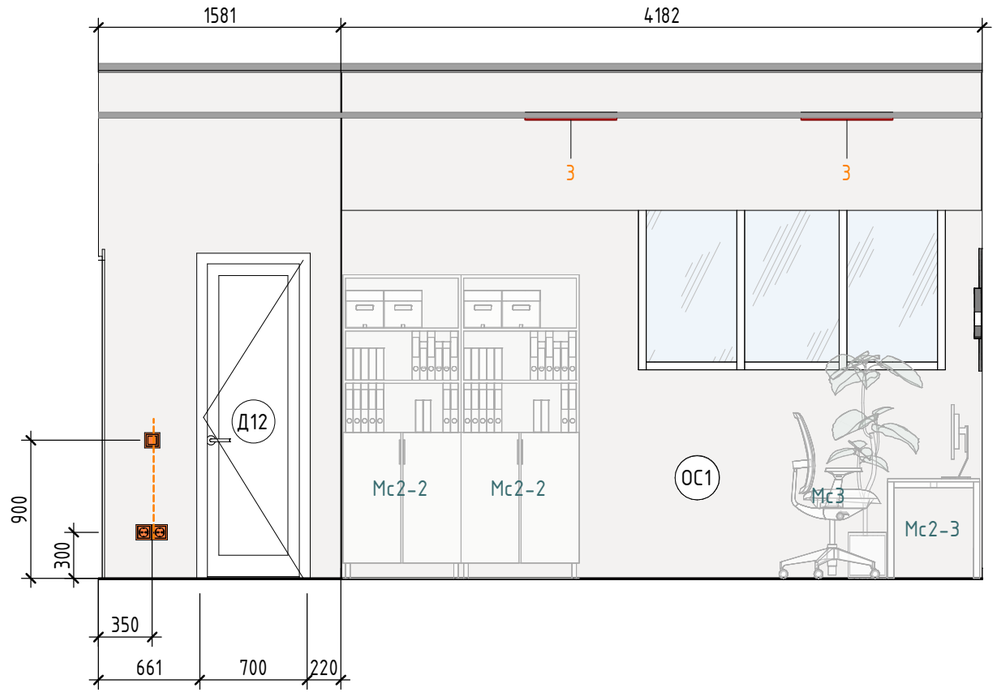

Кабинет 103б (1 : 130)

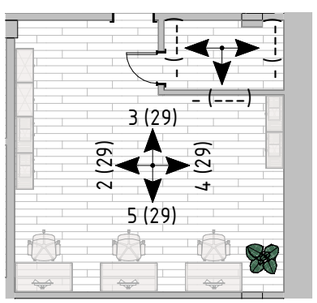

Условные обозначения

- Начало раскладки

1500 – Размер подрезки

Примечания:

1. За отметку 0.000 принята отметка чистого пола
2. Все размеры уточняются по месту
3. Смотреть совместно с листом 12-13
4. Смотреть совместно с визуализациями помещения
5. Спецификация отделочных материалов см. лист

	НИИЭТ		Развертки стен 103б	Р. группы	Стрельников А.В.	09/08/23
				Дизайнер		Лист 29
	Стадия	ДП		Чертил		Листов 32

Формат: А3А

Спецификация отделочных материалов стен с эскизом материала

Тип	Изображение	Производитель	Описание	Площадь, кв.м.	Цена за кв.м.	Итого, руб
ОС1		см лист 22	Покраска цвет NCS S 0502-Y	704.6	600.00	422757.61
ОС2			Покраска цвет NCS S 2030-B	230.1	600.00	138049.33
ОС3			Покраска цвет NCS S 7020-R908	56.9	600.00	34159.10
ОС4			Покраска цвет NCS S 1505-Y70R	11.7	600.00	7040.29
ОС6			Покраска цвет NCS S 0560-Y20R	6.5	600.00	3875.97
ОС7		KERAMA MARAZZI	11273R Плитка керамическая Декор Чементо Темный матовый 30Х60 обрезной 30х60	35.3	1275.00	45068.89
ОС8		KERAMA MARAZZI	11269R Чементо серый светлый матовый обрезной 30х60х0,9 керамическая плитка 1126	126.4	1362.00	172188.25
ОС9		KERAMA MARAZZI	VT\A597\5301 Плитка керамическая ДЕКОР ЧЕМЕНТО 5 МАТОВЫЙ 20Х20	21.5	235.00	5060.03
ОС10		KERAMA MARAZZI	VT/A600/5301 Чементо 8 матовый 20*20 декор обрезной 30х60	29.2	237.00	6911.68
ОС11		KERAMA MARAZZI	HGD\A577\11037R Керамогранит Kerama Marazzi Чементо декор 1 матовый 30*60 обрезной 30х60х0,9 керамическая плитка 1126	6.1	1362.00	8288.43
Общий итог				1228.4		843399.59

Спецификация напольных покрытий с эскизом материала

Тип	Изображение	Описание	Площадь, кв.м	Цена, руб/кв.м.	Итого, руб
НП1		610010002681 Керамогранит Italon Continium Petrol 1200*600 Королевская дорога черный обрезной 60*60	51.45 $м^2$	3520.00	181105
НП2		610010002679 Керамогранит Italon Continium Silver 1200*600 Королевская дорога черный обрезной 60*60	62.31 $м^2$	3520.00	219334
НП3		Линолеум коммерческий MAGNUM PRO Дизайн - ДОСКА 3 (2.0 м).Код 629720	273.62 $м^2$	950.00	259937
НП4		Керамогранит Italon Милениум Сильвер 600х600 мм	36.69 $м^2$	3180.00	116683
			424.07 $м^2$		777059

Примечания:

1. Смотреть совместно с листами 24 и 25

НИИЭТ		Спецификация отделочных материалов	Р. группы	Стрельников А.В.	05.2023
			Дизайнер		Лист 30
Стадия	ДП		Чертил		Листов 32

Формат: А3А

Спецификация осветительных приборов (шт.)

Марка	Изображение	Описание	Кол-во, шт	Цена за 1 шт, руб	Итого, руб	URL
1		Накладные панели Led-Gl-24 для потолка Грильято Код товара: Led-Gl-24	25	1140.00	28500.00	https://skladpotolkov.ru/nakladnye-paneli-led-gl-24-dlya-potolka-grilyato
2		Светодиодный светильник LINER/P40-L40	30	13893.00	416790.00	https://cityexpert-isk.ru/catalog/svetodiodnyy-svetilnik-liner-p40-l40.html
3	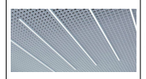	Светильник (LED) 36Вт 6500К 3200Лм встр. опал. 595x595x34мм IP20 PHILIPS	51	3178.00	162078.00	
4		Панель светодиодная IN HOME 4690612023366 12 Вт 145x65 мм 4000 К IP40	28	259.00	7252.00	https://voronezh.leroymerlin.ru/product/panel-svetodiodnaya-in-home-4690612023366-12-vt-145x65-mm 4000-k-ip40-90815259/
Общий итог			134		614620.00	

НИИЭТ		Спецификация осветительных приборов	Р. группы		Стрельников А.В.	05.2023
			Дизайнер			Лист 31
Стадия	ДП		Чертил			Листов 32

Формат: А3А